令和８年1月 高松市美術館 ～月 間 案 内～

休館日/月曜日(祝日の場合は翌平日)
年末年始12/29(月)～1/3(土)
開館時間9:30～17:00まで。

日	曜	休館日	一般展示室	企画展示室	常設展示室 常設展示室１	常設展示室 常設展示室２	市民ギャラリー	イベント
1	木	休	年末年始休館（12月29日～1月3日）					
2	金	休						
3	土	休						
4	日				コレクション展４ 【常設展示室１】 1月6日(火)～3月11日(水) 未来をひらく「美術」 －戦後香川と高松市美術館 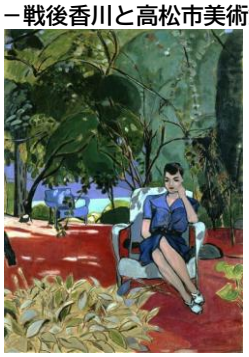 猪熊弦一郎《緑陰》1946年 ©公益財団法人ミモカ美術振興財団 【常設展示室２】 1月6日(火)～3月29日(日) 讃岐漆芸の美 玉楮象谷《堆朱 御箪簗笥》1851年 撮影：高橋　章 観覧料 【一　般】２００円(団体160円) 【大学生】１５０円(団体120円) 【６５歳以上/高校生以下】無料 ※3月14日(土)～3月29日(日)は展示室1において「第43回日本伝統漆芸展」を開催		令和７年度 防火防災救急作品展 ～1月7日(水) 観覧料無料	【中2階ロビー】 香川県・東京藝術大学・香川大学　瀬戸内海分校プロジェクト “かがわアート スタディーズU18” 海は人を愛する ～1月12日(月・祝) 観覧無料
5	月	休						
6	火							
7	水							
8	木							
9	金		第42回香川県高等学校総合文化祭 美術・工芸部門（一般展示室） 書道部門(企画展示室) 1月9日(金)～1月12日(月･祝) 観覧料無料 ※最終日は 美術・工芸　14:00まで 書道部門　15:00まで				第47回香川県 高等学校美術･工芸 教員作品展 1月9日(金) ～1月15日(木) 観覧料無料 ※最終日は16:00まで	
10	土							
11	日							
12	月	祝						
13	火	休						
14	水							
15	木							
16	金		高松市 教育文化祭展	香川県小･中学校 総合文化祭展			木犀書展 1月16日(金)午後 ～1月18日(日) 観覧料無料 ※最終日は16:00まで	
17	土		1月16日(金)～1月18日(日) 観覧料無料					
18	日							
19	月	休						
20	火							
21	水							
22	木							
23	金		第52回四国書道展 1月23日(金)～1月25日(日) 観覧料無料 ※最終日は15:00まで				第52回四国書道展 1月23日(金) ～1月25日(日) 観覧料無料 ※最終日は15:00まで	
24	土							
25	日							
26	月	休					芽吹くこころ展 （グループ展） 1月27日(火) ～2月1日(日) 観覧料無料 ※最終日は16:00まで	新･山本二三展 記念講演会 1月31日(土)13:30～ 当日10:00～整理券配布 講師:山本鷹生 (山本二三美術館副館長)
27	火							
28	水							
29	木							
30	金							
31	土		【特別展】新・山本二三展 1月31日(土) ～3月29日(日)					記念講演会

新･山本二三展
観覧料
【一般】1200円(団体960円)
【大学生】600円(団体480円)
高校生以下無料

天空の城ラピュタ 《荒廃したラピュタ》
1986年©1986Hayao Miyaza/Studio Ghibli

●ブランチギャラリー(高松丸亀町商店街内　「しごとプラザ」ショーウィンドウ)
令和5年度 高松市文化奨励賞受賞作家
郷祥　Invisible Forms　～令和8年2月8日(日)

高松市美術館 TAKAMATSU ART MUSEUM
お問い合せ先
TEL: 087-823-1711　FAX: 087-851-7250
〒760-0027 香川県高松市紺屋町10-4

美術館公式HP

【高松市美術館SNS】
Facebook／Instagram　@takamatsuartmuseum
X (旧Twitter)　@takamatsu_art_m