令和7年度　高松市香川町地籍調査実施区域図

計画区コード	計画区名	精度	縮尺	傾斜	視通	筆数		一筆地平均面積㎡		筆の形状	本年度までの実施工程	計画区面積km²	測量方式
						調査前	調査後	調査前	調査後				
20243720101	香川町東谷の一部（白砂の一部）	乙2	1/1000	中傾	山Ⅱ	86	73	1,395	1,644	不整形	6年度 C/E/FⅠ/FⅡ-1 7年度 FⅡ-2/G/H	0.12	地上数値法
20243720102	香川町東谷の一部（下谷）	乙2	1/1000	中傾	山Ⅱ	298	253	1,477	1,739	不整形	6年度 C/E/FⅠ/FⅡ-1 7年度 FⅡ-2/G/H	0.44	地上数値法
20253720101	香川町東谷の一部（落合）	乙2	1/1000	中傾	山Ⅱ	506	435	949	1,103	不整形	7年度 C/E/FⅠ/FⅡ-1 8年度 FⅡ-2/G/H	0.48	地上数値法
20253720102	香川町東谷の一部（額谷）	乙2	1/1000	中傾	山Ⅱ	154	132	1,234	1,439	不整形	7年度 C/E/FⅠ/FⅡ-1 8年度 FⅡ-2/G/H	0.19	地上数値法

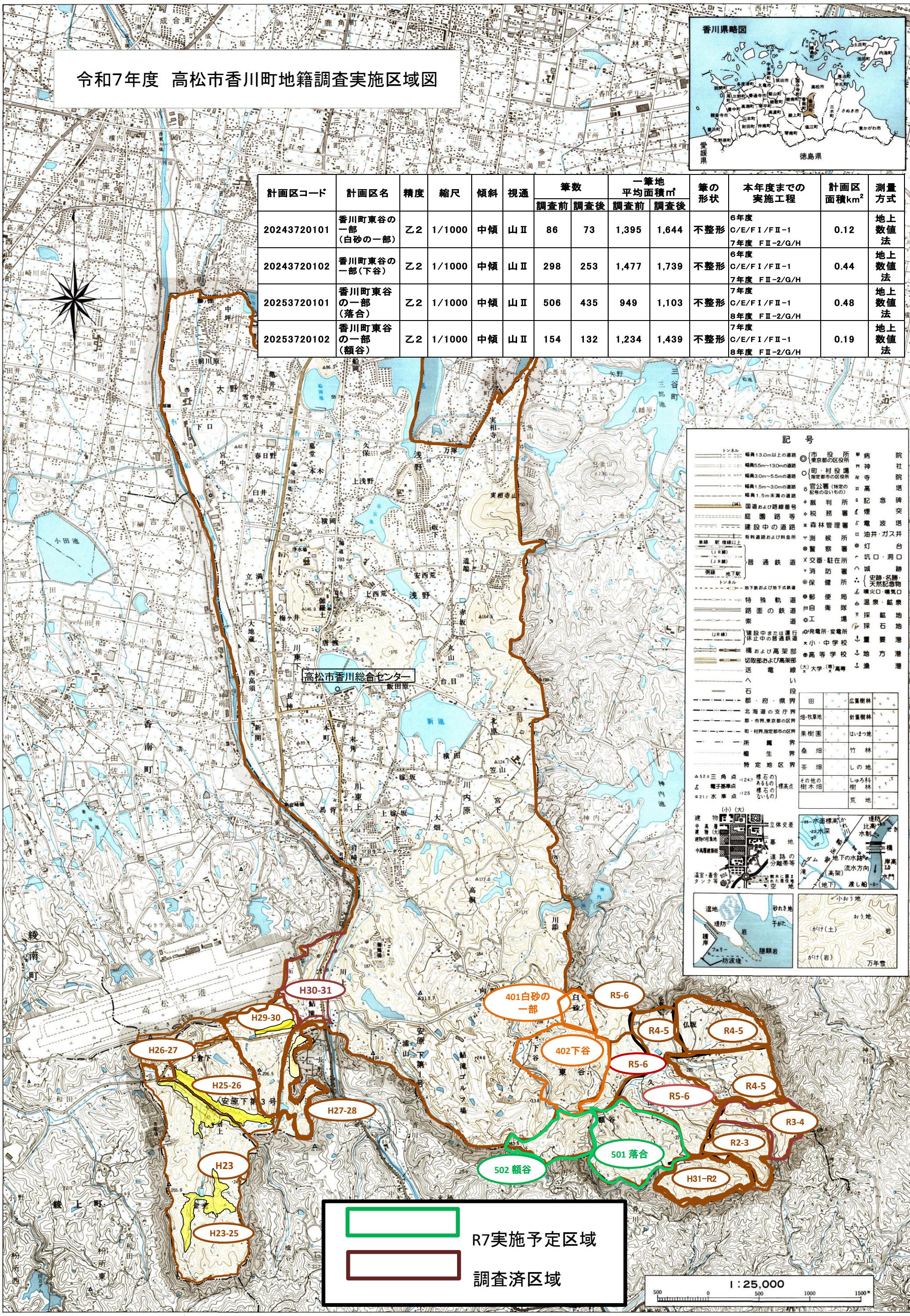

アジア航測株式会社調製