

屋島の入込客数の推移

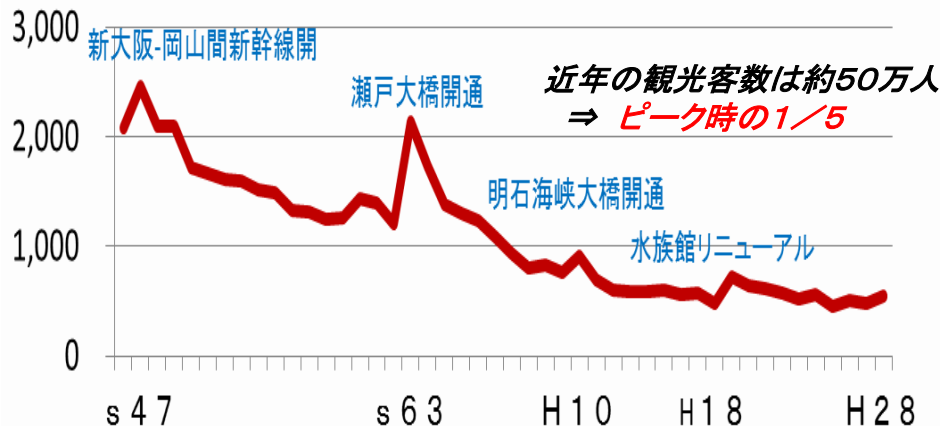

H25.1に屋島活性化基本構想(44事業+4つの個別課題)を策定し、官民の役割分担の下、屋島の活性化に資する事業に着手。



屋島活性化事業における重要な視点

| キーワード | 重要な視点 |
|-------------|--|
| 屋島の優れた特性・価値 | 【視点1】 優れた特性・価値を調査・研究し、保存・活用するため、それらを顕在化させる取組を行います。 |
| 拠点施設 | 【視点2】 山上を訪れる人々に屋島を知ってもらうため、人が集まり学び、楽しみ、交流できる拠点づくりを行います。 |
| 歩いて楽しむ | 【視点3】 文化財や史跡、自然、景観に触れるため、歩いて楽しむことのできる環境づくりを行います。 |
| 継承 | 【視点4】 貴重な地域資源を守っていくため、将来を担う子どもたちに屋島の持つ特性等を継承していきます。 |

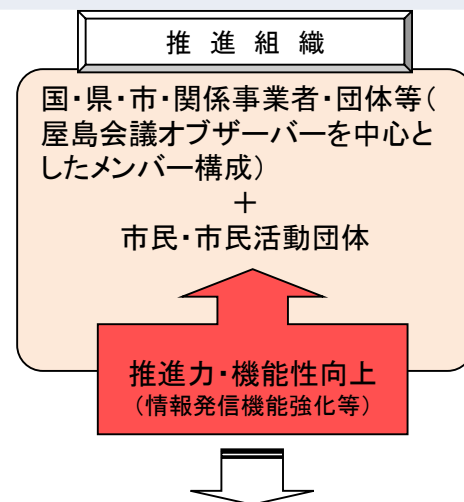

屋島活性化基本構想に掲げる施策・事業の着実な推進

H25.1 屋島活性化基本構想策定

H26.5 屋島山上拠点施設基本構想策定

H27.8 屋島山上拠点施設国際プロポーザル
(応募462件、提出213件)

H29.3 景観まちづくり刷新支援地区指定

H29.7 屋島DW無料化

H30.3 高松市MICE振興戦略策定

H30.11 北嶺再整備着手

R1 山上拠点施設・屋島SW景観整備等着手
民間商業施設・観光施設再整備検討開始

ソフト事業
(イベント、情報発信事業PR事業)
着手

ハード事業に着手

屋島の活性化

観光客(イン
バウンドを含む)の増

市民の憩い・交流・学習
の場としての価値

市のイメージ向
上・ブランド化

地域経済の
底上げ

シビックプライド
の醸成

登山道・運路道

案内誘導板の設置・安全対策・景観整備



駐車場整備

既存駐車場の景観整備及び無人化を行う。また、山上の空き地等を活用し、駐車場の拡充を図るもの。



利便施設

・案内板やベンチ、広場の整備
H30設計済⇒R1工事



多目的広場整備

・旧料金所等の跡地を活用し、道路景観、ポケットパーク・バス停を整備するもの。



山上拠点施設整備

文化・観光情報案内、MICE誘致、交流機能等を備えた拠点施設を整備するもの。

整備イメージ



ウェルカムロード整備

屋島(国立公園)の入口において、植栽、高質化歩道整備を行うもの。

整備イメージ



屋島景観形成重点地区



景観配慮型道路施設整備

屋島ドライブウェイを市が取得し、無料化するとともに、道路景観整備、歩行者自転車対策を行うもの。



無料化開始!

注意 事項

山上駐車場は有料です。

| | |
|-------|--------|
| 普通自動車 | 300円 |
| 二輪車 | 200円 |
| バス | 1,200円 |

お通りの際の迂回路のご案内

駐車場の利用しない道路車道は無料です。
1200m以下に駐車、乗降車、歩行者通行できます。
※歩行者自転車は必ず歩道または自転車道を利用してください。

高松市観光局 屋島ドライブウェイ(株)
TEL: 0570-000000

1 屋島DWの無料化

無料化社会実験:平成28年9月20日～12月20日
無料化開始:平成29年7月21日～



無料化開始!

注意事項

山上駐車場は**有料**です。

| | |
|---------------|--------|
| 普通自動車 | 300円 |
| (軽・小型・貨物車等含む) | |
| 二輪車 | 200円 |
| バス | 1,200円 |

駐車場を利用しない送迎車両は無料です。
125cc以下の二輪車、自転車、歩行者は通行できません。
*市道供用開始までの暫定的な通行時間及び駐車料金です。

高松市政策課
TEL 087-839-2135

屋島ドライブウェイ(株)
TEL 087-841-1483

イベント情報など 屋島ナビ <http://www.yashima-navi.jp/>

お帰りの際の迂回路のご案内



2 屋島DWの市道化

供用開始日時:平成30年5月26日(土)9:30～
(同日9:15～記念式典)



屋島DWが誰でも・自由に通行できる市道
(屋島スカイウェイ)として生まれ変わった。

道路の安全対策



駐車場の無人化・景観整備(一部無電柱化を含む)



臨時駐車場の整備



園路舗装(改修前)



園路舗装(改修後)



照明灯(改修前)



照明灯(改修後)



【目的】屋島山上において、音楽ライブイベントを開催し、「食」と「音楽」を組み合わせ、山上への誘客を促進する。



「ミューズ（音楽の神）の調べ」屋島クオリティへ

MUSIC BLUE
YASHIMA
TENKU
MUSIC

屋島山上ライブイベント 天空ミュージック 2018

| | | | | |
|-----------|-----------|--------------|------------|-----------|
| 8.17 FRI | 8.25 SAT | | | |
| 桐原 素子 | 里月 雄史 | ヤマカミ ヒトミ | 折原 由美子 | 牧山 純子 |
| 9.7 FRI | 9.8 SAT | | | |
| 伊藤 京子 | 谷 哲也 | 小倉 博和 | | |

時間: sunset music 18:30~
場所: れいがん茶屋付近、屋島の宿 桃太郎付近
※雨天時はれいがん茶屋内にて開催

料金: 無料 (9月8日のみ入場料が必要です。前売9,2,500円 当日3,000円)

主催: 屋島山上ライブイベント実行委員会
後援: 高松市
一般社団法人 観光に発展の香川
TEL: 087-8351-5355
問い合わせ先: 香川音楽堂 企画部
www.machiadomusic.net



四国八十八景



日本の夕陽百選

平成30年6月、四国八十八景に「屋島 獅子の霊巖からの夕景」が選定。四国八十八景プロジェクトは、四国らしい風景や街並みなどの景観の魅力を広くプロモートしていくもので、屋島の夕景について、非常に見晴らしがよく、夕陽に照らされる島々のシルエットはノスタルジックな雰囲気を楽しめると評価された。なお、屋島の夕景は、「日本の夕陽百選」にも選ばれている。



日本百名月



夜景100選

平成31年3月、日本百名月に「屋島から望む月」が選定。日本百名月は、月の魅力を時代に即した観光の視点から捉え、より強大な日本の夜景資源へと昇華させることを目的としており、「屋島から望む月」は、日没以降には屋島スカイウェイ、明け方近くには市街地の夜景と競演する名月地として評価された。また、屋島の夜景は、「夜景100選」にも選ばれている。

瀬戸内国際芸術祭2019で屋島の自然と調和したアート作品を展示

屋島山上の談古嶺展望台では、金氏徹平氏の「S.F(Smoke and Fog)」、屋島麓の四国村では、かずら橋の近くにラム・カツィール氏の「Suitcase in a Bottle」を展示した。屋島の自然と調和したアート作品を展示



「S.F(Smoke and Fog)」金氏徹平



「Suitcase in a Bottle」ラム・カツィール

【経緯】

環境省は、国立公園満喫プロジェクトとして実施した先行8公園の成果及び知見を活かし、その他の国立公園でのインバウンド拡大及び利用の質の向上を図るための事業を募集し、本市が応募した事業案が採択された。実施予定：平成29年度～平成30年度

現状

- 国・県・市が協力し、ハードを中心とした整備を実施（屋島山上拠点施設（仮称）整備等）
- 平成28年の県内における外国人延べ宿泊者数が対前年伸び率で全国一位となる等、本市を訪れる外国人が増加。

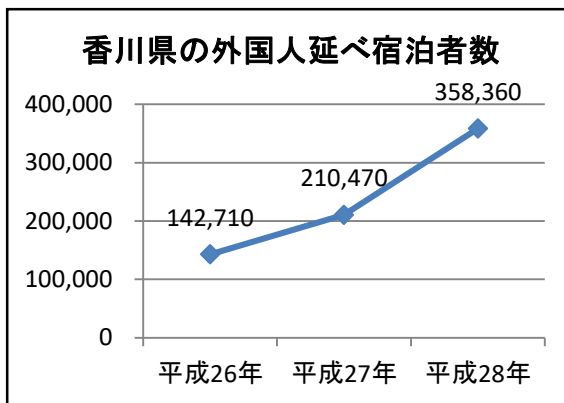

課題

- 瀬戸内海国立公園の景観や自然の素晴らしさを伝え足を運んでもらうためのPRや告知などが不足。
- 近年、急増している外国人観光客へのPRや受入環境の整備。

事業内容

映像等の広報媒体の制作と発信
 国立公園内にある観光地屋島を軸とし、インバウンド向けに、公園及びその周辺が有する景観・自然・食・文化等の魅力を映像化し、発信する。
 動画の制作にあたっては、外国人アドバイザーによるレポートの結果を踏まえ、進めていく。
 動画以外の広報方法についても検討。

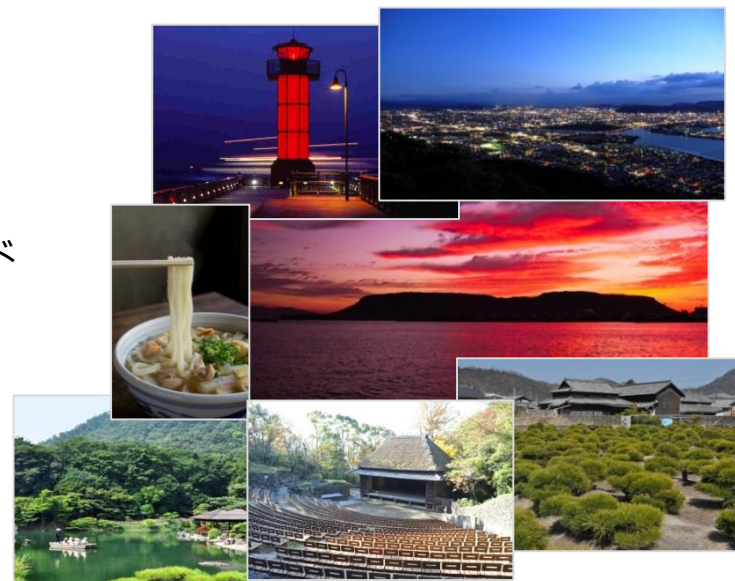



動画制作のための
モニターツアー実施



プロモー
ション動
画制作・
発信

エージェ
ント獲得
のための
モニター
ツアー実
施



パンフレットの
多言語化対応

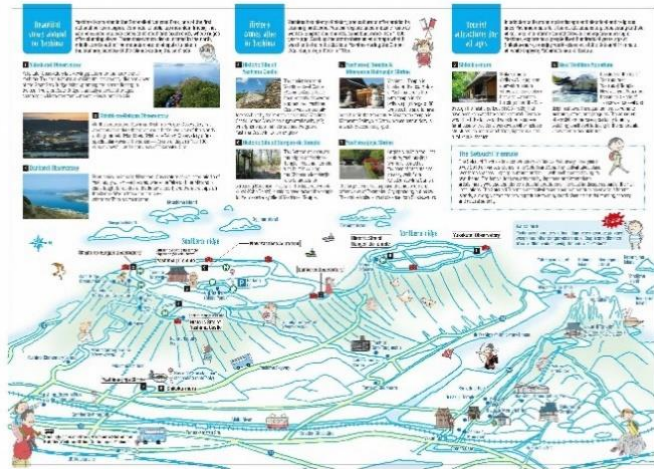

■ ポスター及びチラシの作成

・「ほんのちょっと、上から目線。」
一目で屋島山上の眺望や魅力が伝わるツールとして、平成30年度に源平屋島地域運営協議会が作成。市内の宿泊施設のほか、主に市外・県外の観光宿泊関連施設・交通拠点・旅行会社等に配布している。

・「光とあかりのファンタジー」
源平屋島地域で開催される夏のイベントを共同で情報発信するため、源平屋島地域運営協議会が作成。主に県内の観光案内所・宿泊施設・交通拠点等に配布している。

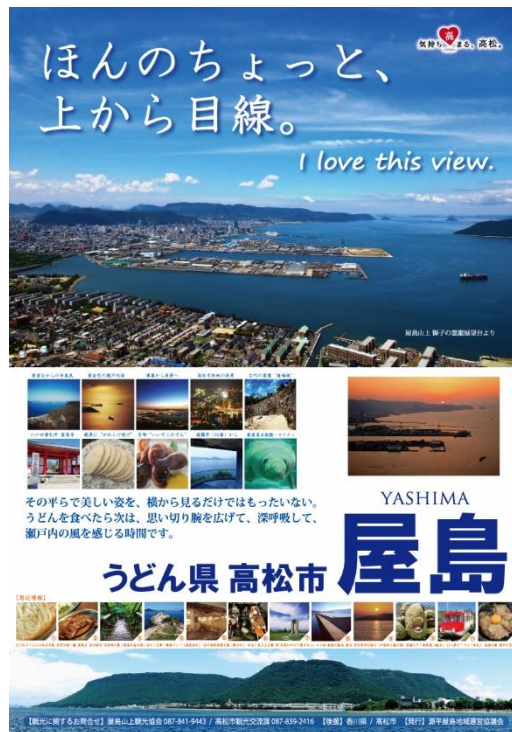

■ 屋島関係情報ポータルサイト「屋島ナビ」による情報発信

平成25年度に屋島の自然や文化等の各分野にわたる特性や価値に関する情報を分かりやすく提供するため、ポータルサイトを構築。民間事業者が中心となり、最新の話題等、屋島の各種情報を提供している。



■ 事業による民間活動の誘発効果

景観まちづくり刷新モデル地区の指定にされ、選択と集中による再生ビジョンを示し、具体的な事業に着手したことで、屋島山上及びその周辺で、民間事業者による新たな投資計画の検討が始まっている。

(民間商業施設や民間観光施設のリニューアル、バス会社による夜景観光商品の開発検討、山上駐車場でイベント開催など)

■ 屋島入込客数について

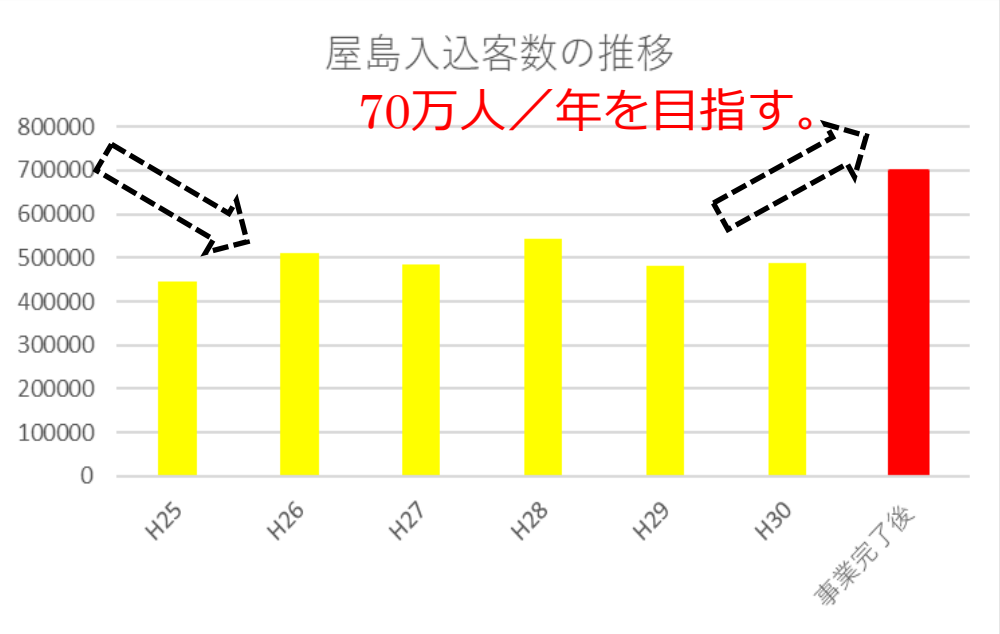

Reservations are available!

Takamatsu Night Bus Sightseeing Tour

TRIAL PRICE !!

Bus + Guide + Night view **¥2,000 only** (1 person)

7/16~9/26 ★ Monday & Friday ★ twice a day

7/18-20-23-27-30, 8/3-6-10-13-17-20-24-27-31, 9/3-7-10-14-17-21-24-28

ENTRY ★ <https://shikoku-guide.com/ery/experience/nightviewtour/>
 ★ RESERVATIONS & CHARTER REQUEST FOR GROUP ★
 TEL ★ 087-834-2024 MAIL ★ TNBS1@maruikankou.com

| Bus Tour Pick Up Point | A plan | B plan |
|------------------------------------|--------|--------|
| De wa Budget Hotel | 17:00 | 20:30 |
| Royal Park Hotel | 17:00 | 20:30 |
| Tokyo Inn Hotel (Toyoko-inn Hotel) | 17:05 | 20:05 |
| JR Takamatsu Station | 17:10 | 20:10 |
| IBUSI Stop No.12-117 | 17:20 | 20:20 |
| LA WOOD Okazaki Hotel | 17:25 | 20:25 |
| Mt. Yoshino (near alay) | 17:45 | 20:45 |

Light Art Let's try!

MARUI TOURIST



- ・屋島山上を気軽に訪れることのできるアクセス環境整備を進めたことで、一貫して減少傾向にあった入込客数（自動車）は下げ止まりを見せている。
- ・その他自転車や歩行者等新たな来訪者も増加している。
- ・山上拠点施設や北嶺整備など山上の魅力づくりを着実に進め、70万人/年を達成する。