事前評価チェックシート

計画の名称： 市街地における安全・安心な下水道づくり（防災・安全）

事　前　評　価	チェック欄
I.　目標の妥当性	
①上位計画との整合性　１）上位計画等と整合性が確保されている。	○
I.　目標の妥当性	
②地域の課題への対応　１）地域の課題を踏まえて整備計画の目標が設定されている。	○
II.　計画の効果・効率性	
③目標と事業内容の整合性等　１）目標と指標・数値目標の整合性が確保されている。	○
II.　計画の効果・効率性	
③目標と事業内容の整合性等　２）指標・数値目標と事業内容の整合性が確保されている。	○
II.　計画の効果・効率性	
③目標と事業内容の整合性等　３）指標・数値目標が分かりやすいものとなっている。	○
II.　計画の効果・効率性	
④事業の効果　１）十分な事業効果が確認されている。	○
II.　計画の効果・効率性	
④事業の効果　２）他の事業との連携等による相乗効果・波及効果が得られるものとなっている。	○
III.　計画の実現可能性	
⑤円滑な事業執行の環境　１）計画の具体性など、事業の熟度が高い。	○
III.　計画の実現可能性	
⑤円滑な事業執行の環境　２）全体事業費、要素事業費の額が適切である。	○
III.　計画の実現可能性	
⑤円滑な事業執行の環境　３）事業実施のための環境整備が図られている。	○

案件番号：0000533932

社会資本総合整備計画　　防災・安全交付金

令和05年12月20日

計画の名称	市街地における安全・安心な下水道づくり（防災・安全）														
計画の期間	令和０４年度　～　令和０８年度　(5年間)												重点配分対象の該当		
交付対象	高松市														
計画の目標	下水道施設の老朽化対策及び事前防災・減災対策を図り、市民の安全・安心な暮らしを守る。														
全体事業費（百万円）	合計（A＋B＋C＋D）	10,726	A	10,726	B	0	C	0	D	0	効果促進事業費の割合C／（A＋B＋C＋D）		0	%	

番号	計画の成果目標（定量的指標）			
	定量的指標の定義及び算定式	定量的指標の現況値及び目標値		
		当初現況値	中間目標値	最終目標値
		(R4当初)	(R6末)	(R8末)
1	整備計画5ヵ年以内に管渠における耐震化率を0%(R4)～100%(R8)に向上させる。			
	下水道施設（管渠）における耐震化率 下水道総合地震対策計画に基づいて耐震化した延長（km）／耐震化が必要な延長（km）	0%	50%	100%
2	整備計画5ヵ年以内に耐震対策の優先度が高い施設の耐震化率を0%(R4)～100%(R8)に向上させる。			
	下水道施設（処理場・ポンプ場）における、耐震対策の優先度が高い施設の耐震化率 耐震性が確保できた施設数（施設）／耐震性確保の優先度が高く耐震化工事の必要がある施設数（施設）	0%	33%	100%
3	整備計画5ヵ年以内に管渠における長寿命化率を0%(R4)～100%(R8)に向上させる。			
	下水道施設（管渠）における長寿命化率 ストックマネジメント計画に基づいて改築更新した延長（km）／改築更新が必要な延長（km）	0%	50%	100%
4	整備計画5ヵ年以内に下水道施設（処理場・ポンプ場）における長寿命化率を0%(R4)～100%(R8)に向上させる。			
	下水道施設（処理場・ポンプ場）における長寿命化率 ストックマネジメント計画に基づいて改築更新した設備数（設備）／改築更新が必要な設備数（設備）	0%	50%	100%

備考等	個別施設計画を含む	○	国土強靱化を含む	○	定住自立圏を含む	－	連携中枢都市圏を含む	－	流域水循環計画を含む	－	地域再生計画を含む	－	避難確保計画の策定		避難行動要支援者名簿の提供	

案件番号：　0000533932

A 基幹事業

基幹事業（大）	番号	事業種別	地域種別	交付対象	直接間接	事業者	種別１	種別２	要素となる事業名（事業箇所）	事業内容（延長・面積等）	市区町村名／港湾・地区名	事業実施期間（年度） R04	R05	R06	R07	R08	全体事業費（百万円）	費用便益比	個別施設計画策定状況
		一体的に実施することにより期待される効果																	
		備考																	
下水道事業	A07-001	下水道	一般	高松市	直接	高松市	－	－	東部、西部、牟礼、庵治処理区	ストックマネジメント計画策定、点検・調査、実施設計、改築工事	高松市	■	■	■	■	■	1,110		策定済
		ストックマネジメント支援制度																	
	A07-002	下水道	一般	高松市	直接	高松市	－	－	東部下水処理場	実施設計、改築工事	高松市	■	■	■	■	■	1,139		策定済
		ストックマネジメント支援制度																	
	A07-003	下水道	一般	高松市	直接	高松市	－	－	牟礼浄化苑	実施設計、改築工事	高松市	■	■	■	■	■	817		策定済
		ストックマネジメント支援制度																	
	A07-004	下水道	一般	高松市	直接	高松市	－	－	庵治浄化センター	実施設計、改築工事	高松市	■	■	■	■	■	497		策定済
		ストックマネジメント支援制度																	
	A07-005	下水道	一般	高松市	直接	高松市	－	－	香東川浄化センター	実施設計、改築工事	高松市	■	■	■	■	■	3,173		策定済
		ストックマネジメント支援制度																	
	A07-006	下水道	一般	高松市	直接	高松市	－	－	終末処理場４施設、ポンプ場３４施設	ストックマネジメント計画策定、点検・調査、改築計画策定	高松市	■	■	■	■	■	269		策定済
		ストックマネジメント支援制度																	
	A07-007	下水道	一般	高松市	直接	高松市	－	－	終末処理場４施設、ポンプ場２７施設	耐震診断、実施設計、耐震化工事	高松市			■	■	■	744		策定済
		下水道総合地震対策事業																	

A 基幹事業

基幹事業（大）	番号	事業種別	地域種別	交付対象	直接間接	事業者	種別１	種別２	要素となる事業名（事業箇所）	事業内容（延長・面積等）	市区町村名／港湾・地区名	事業実施期間（年度） R04	R05	R06	R07	R08	全体事業費（百万円）	費用便益比	個別施設計画策定状況
		一体的に実施することにより期待される効果																	
		備考																	
下水道事業	A07-008	下水道	一般	高松市	直接	高松市	－	－	ポンプ場（汚水、屋島西中継ポンプ場他）	実施設計、改築工事	高松市		■	■	■	■	323		策定済
		ストックマネジメント支援制度																	
	A07-009	下水道	一般	高松市	直接	高松市	－	－	ポンプ場（雨水、香西ポンプ場他）	実施設計、改築工事	高松市	■	■	■	■	■	1,174		策定済
		ストックマネジメント支援制度																	
	A07-010	下水道	一般	高松市	直接	高松市	－	－	東部、西部、牟礼、庵治処理区	下水道総合地震対策事業計画策定、管路耐震診断業務、実施設計、耐震化工事	高松市	■	■	■	■	■	1,418		策定済
		下水道総合地震対策事業																	
	A07-011	下水道	一般	高松市	直接	高松市	－	－	雨水貯留浸透流出抑制	設置助成	高松市	■	■	■	■	■	18		策定済
		新世代																	
	A07-012	下水道	一般	高松市	直接	高松市	－	－	東部、西部、牟礼、庵治処理区	マンホール浮上抑制荷重、消散弁	高松市		■	■	■	■	44		策定済
		下水道総合地震対策事業																	
											小計						10,726		
											合計						10,726		

交付金の執行状況

（単位：百万円）

	R04				
配分額（a）	0				
計画別流用増△減額（b）	0				
交付額（c=a+b）	0				
前年度からの繰越額（d）	0				
支払済額（e）	0				
翌年度繰越額（f）	0				
うち未契約繰越額(g)	0				
不用額（h = c+d-e-f）	0				
未契約繰越率+不用率（i = (g+h)/(c+d))%	0				
未契約繰越率+不用率が10%を超えている場合その理由					

（参考図面）防災・安全交付金

計画の名称	1　市街地における安全・安心な下水道づくり（防災・安全）		
計画の期間	令和4年度　～　令和8年度　（5年間）	交付対象	高松市

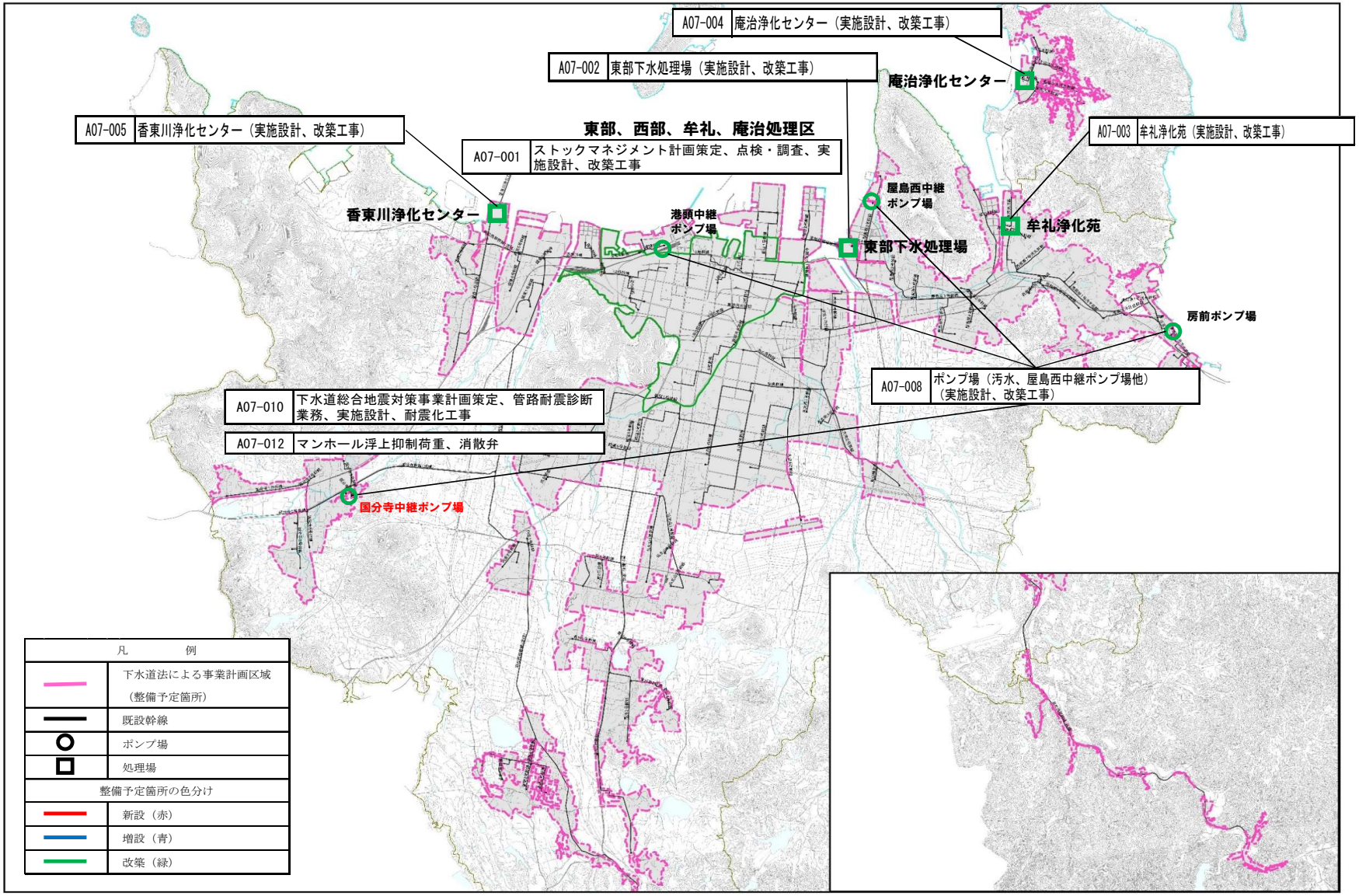

（参考図面）防災・安全交付金

計画の名称	1　市街地における安全・安心な下水道づくり（防災・安全）		
計画の期間	令和4年度　～　令和8年度　（5年間）	交付対象	高松市

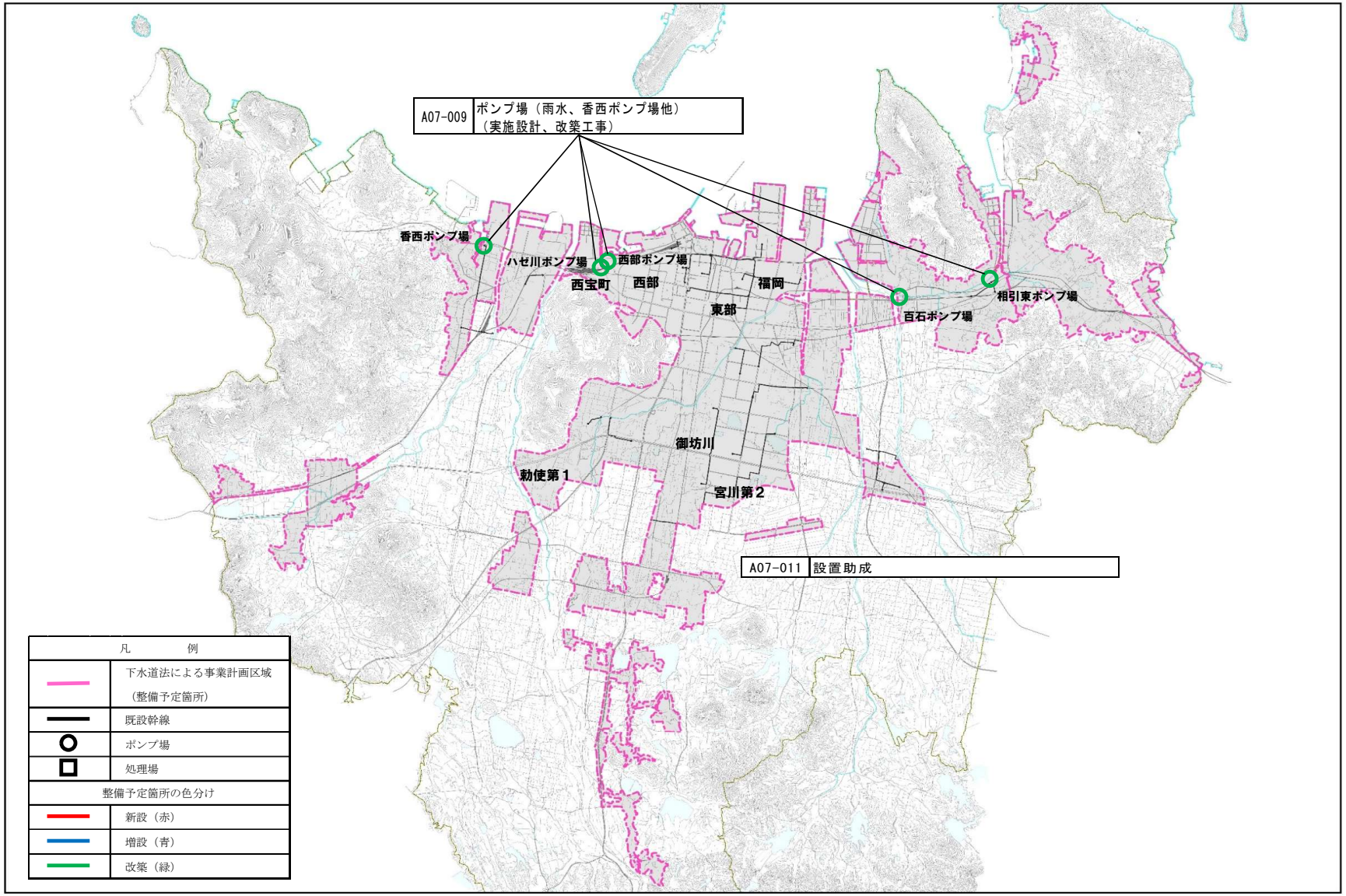

（参考図面）防災・安全交付金

計画の名称	1　市街地における安全・安心な下水道づくり（防災・安全）		
計画の期間	令和4年度　～　令和8年度　（5年間）	交付対象	高松市

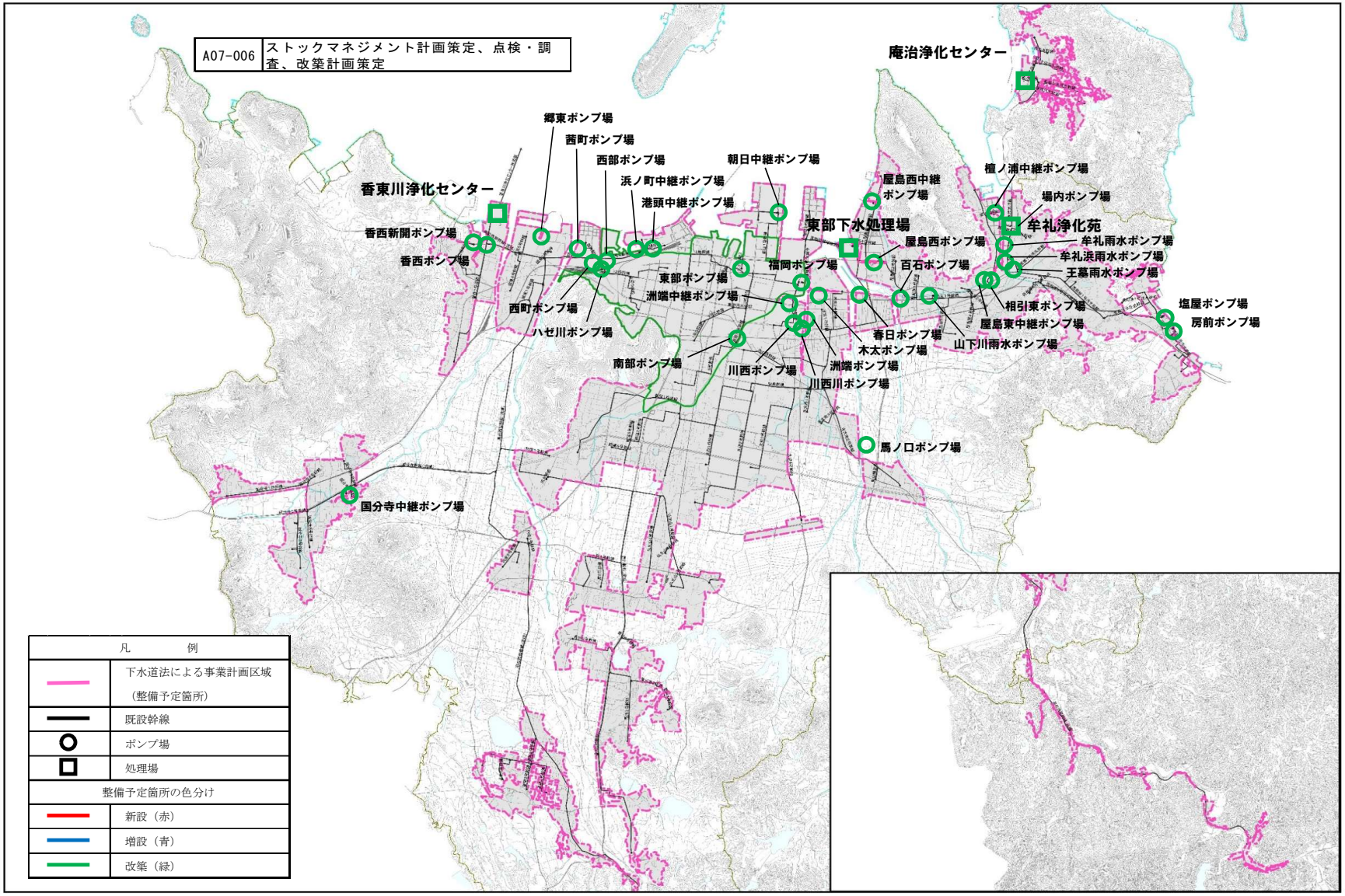

（参考図面）防災・安全交付金
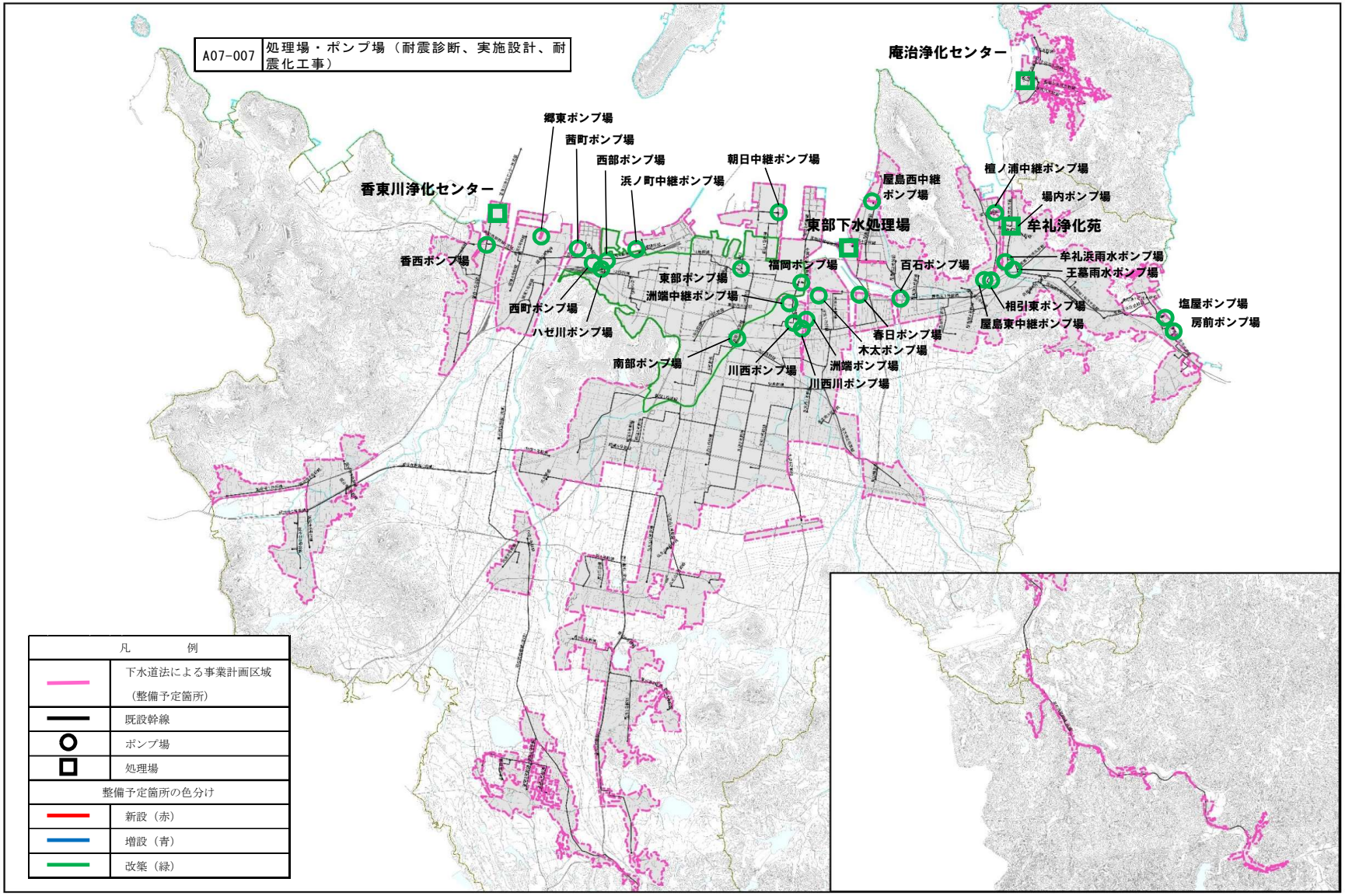
計画の名称	1　市街地における安全・安心な下水道づくり（防災・安全）		
計画の期間	令和4年度　～　令和8年度　（5年間）	交付対象	高松市