A 庵治町付近

高松市下水道事業計画区域図（汚水）

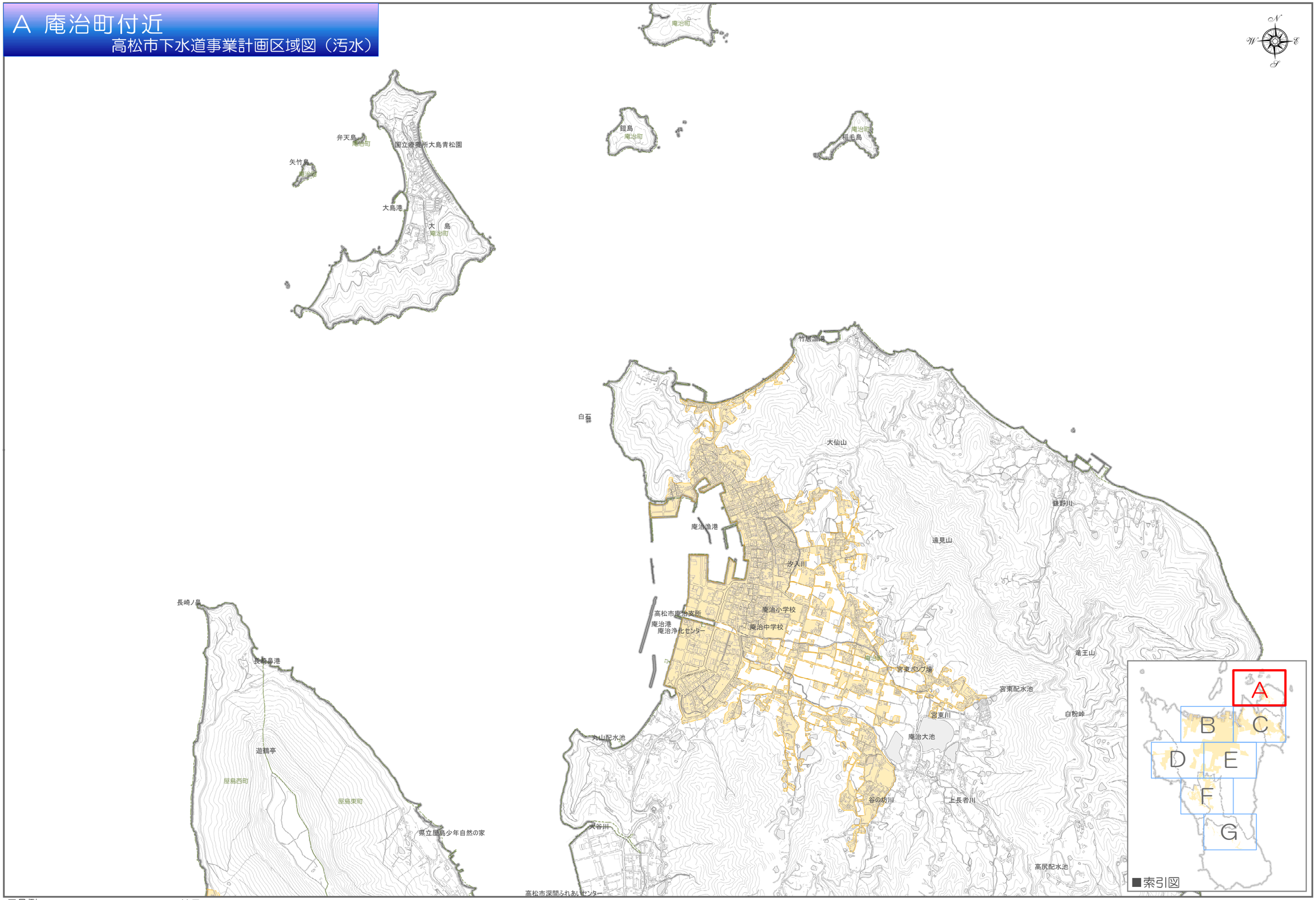

■凡例

：下水道事業計画区域

■縮尺

1：20,000（Ａ３サイズ印刷時）

0　500　1,000　2,000 メートル

※下水道事業計画区域の境等が不明な場合、下水道整備課(電話：087-839-2771)へお問い合わせください。