受付
8.4.14
議会事務局

令和　8年4月14日

高松市議会議長　殿

氏名　中村秀三　㊞

政務活動費収支報告書

高松市議会政務活動費の交付に関する条例第6条により、次のとおり令和　7年度の交付に係る政務活動費の収支を報告します。

1　収入　1,200,000　円

2　支出　370,740　円

支出の内訳　（単位：円）

経費の区分	金　額	摘　要
1. 調査研究費	175,313	
2. 研修費	3,385	
3. 広報費		
4. 広聴費	0	
5. 要請・陳情活動費	0	
6. 会議費	0	
7. 資料作成費	80,185	
8. 資料購入費	111,857	
9. 人権費	0	
10. 事務所費	0	

3　残額　829,260　円

注

1　「経費の区分」欄には高松市議会政務活動費の交付に関する条例施行規則別表の左欄に掲げる経費の区分を、「金額」欄には当該経費に充てた金額の総額を、「摘要」欄には当該経費の区分における支出の内訳について同表の右欄に掲げる費用ごとの金額を、それぞれ記入すること。

2　この報告書には、領収書等の証拠書類の写しを添付すること。

政務活動費 金額内訳票

高松市議会議員　　中村秀三

項目		内訳	金額（円）	項目		内訳	金額（円）
1 調査研究費	1	交通費		6 会議費	1	会場借上げ料	
	2	宿泊費			2	出席者負担金	
	3	委託料			3	会費	
	4	その他の費用	175,313		4	交通費	
2 研修費	1	会場借上げ料			5	宿泊費	
	2	講師謝金			6	その他の費用	
	3	出席者負担金		7 資料作成費	1	印刷製本費	
	4	会費	3,000		2	委託料	
	5	交通費			3	事務用品購入費	28,127
	6	宿泊費			4	事務機器賃借料	3,991
	7	その他の費用	385		5	その他の費用	48,067
3 広報費	1	広報紙等印刷費		8 資料購入費	1	図書購入費	111,450
	2	広報紙等送料			2	資料等購入費	
	3	会場借上げ料			3	その他の費用	407
	4	湯茶代		9 人件費	1	給料	
	5	その他の費用			2	賃金	
4 広聴費	1	会場借上げ料			3	労働保険等保険料	
	2	印刷費			4	その他の費用	
	3	湯茶代		10 事務所費	1	賃借料	
	4	その他の費用			2	維持管理費	
5 要請・陳情活動費	1	交通費			3	備品購入費	
	2	宿泊費			4	事務用品購入費	
	3	その他の費用			5	事務機器賃借料	
					6	その他の費用	

金銭出納帳

年月日	摘　　要	収入金額(円)	支出			差引金額(円)
			金額(円)	内訳番号		
		1,200,000				1,200,000
R7.4.28	公用ﾀﾌﾞﾚｯﾄ端末通信費(2月)		946	1	4	1,199,054
R7.5.27	公用ﾀﾌﾞﾚｯﾄ端末通信費(3月)		946	1	4	1,198,108
R7.6.27	公用ﾀﾌﾞﾚｯﾄ端末通信費(4月)		946	1	4	1,197,162
R7.7.28	公用ﾀﾌﾞﾚｯﾄ端末通信費(5月)		946	1	4	1,196,216
R7.8.27	公用ﾀﾌﾞﾚｯﾄ端末通信費(6月)		946	1	4	1,195,270
R7.9.29	公用ﾀﾌﾞﾚｯﾄ端末通信費(7月)		946	1	4	1,194,324
R7.4.28	公用ﾀﾌﾞﾚｯﾄ端末通信費(8月)		946	1	4	1,193,378
R7.10.20	公用ﾀﾌﾞﾚｯﾄ端末通信費(9月)		946	1	4	1,192,432
R7.11.27	公用ﾀﾌﾞﾚｯﾄ端末通信費(10月)		946	1	4	1,191,486
R7.12.29	公用ﾀﾌﾞﾚｯﾄ端末通信費(11月)		946	1	4	1,190,540
R8.1.27	公用ﾀﾌﾞﾚｯﾄ端末通信費(12月)		946	1	4	1,189,594
R8.2.27	公用ﾀﾌﾞﾚｯﾄ端末通信費(1月)		946	1	4	1,188,648
R7.4.28	ｿﾌﾄﾊﾞﾝｸ・ｲﾝﾀｰﾈｯﾄ(2月)		3,280	1	4	1,185,368
R7.5.27	ｿﾌﾄﾊﾞﾝｸ・ｲﾝﾀｰﾈｯﾄ(3月)		3,563	1	4	1,181,805
R7.6.27	ｿﾌﾄﾊﾞﾝｸ・ｲﾝﾀｰﾈｯﾄ(4月)		3,162	1	4	1,178,643
R7.7.28	ｿﾌﾄﾊﾞﾝｸ・ｲﾝﾀｰﾈｯﾄ(5月)		3,267	1	4	1,175,376
R7.8.27	ｿﾌﾄﾊﾞﾝｸ・ｲﾝﾀｰﾈｯﾄ(6月)		3,693	1	4	1,171,683
R7.9.29	ｿﾌﾄﾊﾞﾝｸ・ｲﾝﾀｰﾈｯﾄ(7月)		3,821	1	4	1,167,862
R7.10.27	ｿﾌﾄﾊﾞﾝｸ・ｲﾝﾀｰﾈｯﾄ(8月)		3,961	1	4	1,163,901
R7.11.27	ｿﾌﾄﾊﾞﾝｸ・ｲﾝﾀｰﾈｯﾄ(9月)		4,237	1	4	1,159,664
R7.12.29	ｿﾌﾄﾊﾞﾝｸ・ｲﾝﾀｰﾈｯﾄ(10月)		4,092	1	4	1,155,572
R8.1.27	ｿﾌﾄﾊﾞﾝｸ・ｲﾝﾀｰﾈｯﾄ(11月)		4,560	1	4	1,151,012
R8.2.27	ｿﾌﾄﾊﾞﾝｸ・ｲﾝﾀｰﾈｯﾄ(12月)		4,040	1	4	1,146,972
R8.3.27	ｿﾌﾄﾊﾞﾝｸ・ｲﾝﾀｰﾈｯﾄ(1月)		3,841	1	4	1,143,131

金銭出納帳

年月日	摘　　要	収入金額(円)	支出			差引金額(円)
			金額(円)	内訳番号		
R7.7.2	ガソリン [redacted](7月)		1,738	1	4	1,141,393
R7.8.4	ガソリン [redacted](8月)		3,008	1	4	1,138,385
R8.1.5	ガソリン [redacted](1月)		3,633	1	4	1,134,752
R8.2.2	ガソリン [redacted](2月)		3,081	1	4	1,131,671
R7.4.28	ガソリン [redacted](4月支払い分)		8,108	1	4	1,123,563
R7.5.27	ガソリン [redacted](5月支払い分)		7,927	1	4	1,115,636
R7.6.27	ガソリン [redacted](6月支払い分)		10,643	1	4	1,104,993
R7.7.28	ガソリン [redacted](7月支払い分)		6,708	1	4	1,098,285
R7.8.27	ガソリン [redacted](8月支払い分)		14,198	1	4	1,084,087
R7.9.29	ガソリン [redacted](9月支払い分)		7,892	1	4	1,076,195
R7.10.27	ガソリン [redacted](10月支払い分)		15,323	1	4	1,060,872
R7.11.27	ガソリン [redacted]11月支払い分)		6,923	1	4	1,053,949
R7.12.29	ガソリン [redacted](12月支払い分)		7,387	1	4	1,046,562
R7.4.28	ガソリン [redacted](2月支払い分)		6,753	1	4	1,039,809
R8.3.27	ガソリン [redacted](3月支払い分)		10,793	1	4	1,029,016
R7.9.25	全国災害ﾎﾞﾗﾝﾃｨｱ議員連盟会員会費		3,000	2	4	1,026,016
R7.9.25	災害ﾎﾞﾗﾝﾃｨｱ会員会費振込手数料		385	2	7	1,025,631
R7.4.15	プリンターインク		4,818	7	3	1,020,813
R7.5.1	文房具　クリップボード		1,188	7	3	1,019,625
R7.10.2	文房具　ノート		385	7	3	1,019,240
R7.9.29	文房具　ボールペン		880	7	3	1,018,360
R7.4.1	文房具　ボールペン		456	7	3	1,017,904
R7.4.6	文房具　リングファイル		437	7	3	1,017,467
R7.4.6	文房具　コピー用紙		874	7	3	1,016,593
R7.4.20	文房具　リングファイル		1,080	7	3	1,015,513

金銭出納帳

年月日	摘　　要	収入金額(円)	支出			差引金額(円)
			金額(円)	内訳番号		
R7.5.24	文房具　ボールペン		1,166	7	3	1,014,347
R7.6.2	文房具　クリアフォルダ		404	7	3	1,013,943
R7.7.11	文房具　コピー用紙		676	7	3	1,013,267
R7.10.3	デジタルレコーダー		4,195	7	3	1,009,072
R7.10.28	文房具　コピー用紙		437	7	3	1,008,635
R7.11.8	電池		220	7	3	1,008,415
R10.1.7	プリンターインク		836	7	3	1,007,579
R8.2.23	リングファイル		723	7	3	1,006,856
R7.11.9	プリンターインク		1,480	7	3	1,005,376
R7.5.15	マイクロソフト365ソフト		3,670	7	5	1,001,706
R7.7.16	パソコンウイルスソフト　マカフィ		6,490	7	3	995,216
R7.12.9	書籍(能登半島地震手記)		1,650	8	1	993,566
R7.12.9	書籍振込手数料		385	8	3	993,181
R7.4.7	教育新聞(4月)		2,750	8	1	990,431
R7.5.7	教育新聞(5月)		2,750	8	1	987,681
R7.6.6	教育新聞(6月)		2,750	8	1	984,931
R7.7.7	教育新聞(7月)		2,750	8	1	982,181
R7.8.6	教育新聞(8月)		2,750	8	1	979,431
R7.9.8	教育新聞(9月)		2,750	8	1	976,681
R7.10.6	教育新聞(10月)		2,750	8	1	973,931
R7.11.6	教育新聞(11月)		2,750	8	1	971,181
R7.10.8	教育新聞(12月)		2,750	8	1	968,431
R8.1.6	教育新聞(1月)		2,750	8	1	965,681
R8.2.6	教育新聞(2月)		2,750	8	1	962,931
R8.3.6	教育新聞(3月)		2,750	8	1	960,181

金銭出納帳

年月日	摘　　要	収入金額(円)	支出			差引金額(円)
			金額(円)	内訳番号		
R7.2.28	四国新聞(2月)		5,500	8	1	954,681
R7.3.31	四国新聞(3月)		5,500	8	1	949,181
R7.4.30	四国新聞(4月)		5,500	8	1	943,681
R7.5.31	四国新聞(5月)		5,500	8	1	938,181
R7.6.30	四国新聞(6月)		5,500	8	1	932,681
R7.7.31	四国新聞(7月)		5,500	8	1	927,181
R7.8.31	四国新聞(8月)		5,500	8	1	921,681
R7.9.30	四国新聞(9月)		5,500	8	1	916,181
R7.10.31	四国新聞(10月)		5,500	8	1	910,681
R7.11.30	四国新聞(11月)		5,500	8	1	905,181
R7.12.31	四国新聞(12月)		5,500	8	1	899,681
R8.1.31	四国新聞(1月)		5,500	8	1	894,181
	《会派共通》インターネット接続		4,329	1	4	889,852
	《会派共通》文房具代		1,382	7	3	888,470
	《会派共通》複合機リース代		3,991	7	4	884,479
	《会派共通》複合機コピー代		44,397	7	5	840,082
	《会派共通》新聞代(読売・農業)		10,800	8	1	829,282
	《会派共通》振込手数料		22	8	3	829,260
計		1,200,000	370,740			829,260

政務活動費(共通) 金銭内訳票　　2024.4-2025.3

高松市議会議員　公明党議員会　共通　　中村秀三

項目	内訳		金額（円）	項目	内訳		金額（円）
1 調査研究費	1	交通費		6 会議費	1	会場借上げ料	
	2	宿泊費			2	出席者負担金	
	3	委託料			3	会費	
	4	その他の費用	4,329		4	交通費	
2 研修費	1	会場借上げ料			5	宿泊費	
	2	講師謝金			6	その他の費用	
	3	出席者負担金		7 資料作成費	1	印刷製本費	
	4	会費			2	委託料	
	5	交通費			3	事務用品購入費	1,382
	6	宿泊費			4	事務機器賃借料	3,991
	7	その他の費用			5	その他の費用	44,397
3 広報費	1	広報紙等印刷費		8 資料購入費	1	図書購入費	10,800
	2	広報紙等送料			2	資料等購入費	
	3	会場借上げ料			3	その他の費用	22
	4	湯茶代		9 人件費	1	給料	
	5	その他の費用			2	賃金	
4 広聴費	1	会場借上げ料			3	労働保険等保険料	
	2	印刷費			4	その他の費用	
	3	湯茶代		10 事務所費	1	賃借料	
	4	その他の費用			2	維持管理費	
5 要請・陳情活動費	1	交通費			3	備品購入費	
	2	宿泊費			4	事務用品購入費	
	3	その他の費用			5	事務機器賃借料	
					6	その他の費用	

合計　64,921

金銭出納帳

2025.4-2026.3
中村秀三

年月日	摘　　要	収入金額(円)	支出			差引金額(円)
			金額(円)	内訳番号		
	預り金	100,000				100,000
	インターネット接続料		4,329	1	4	95,671
	文房具代		1,382	7	3	94,289
	複合機 リース代		3,991	7	4	90,298
	複合機 コピー代		44,397	7	5	45,901
	新聞代（読売新聞、全国農業新聞）		10,800	8	1	35,101
	振込手数料		22	8	3	35,079
計		100,000	64,921			35,079

政務活動費領収書等添付用紙

使途項目	1― 4	領収書総額	2,222 円
使途内容	公用タブレット 2月	按分率	1／2
		政務活動費 支出額	946 円
備考	[redacted] 2,222-330(保守パック)＝1,892 1,892×0.5＝946		

（領収書等貼付欄）

郵　便　は　が　き

表面からの続きです

電話番号（お客さま番号等）	料　金　内　訳	内訳金額（円）	税区分

ソフトバンク株式会社

発行日　2025年　3月　11日

〒105-7529 東京都港区海岸一丁目7番1号

ご利用料金のお知らせ【クレジットカード払い】

(NOTICE OF SOFTBANK CHARGES FOR CREDIT CARD PAYMENT)

日頃[redacted]ソフトバンクをご利用いただき誠にありがとうございます。
Thank [redacted] very much for using softbank service.

この伝票は保管のうえ、クレジット会社から送付される請求書との照合に役立ててください。
Please keep this Billing Summary for your files and verify your charges with your credit card statement.

ご案内(Billing summary)

ご請求先番号 (BILLING NUMBER)	9886193849
ご利用金額 (Amount Due)	2，222円
ご利用年月 (Month of issue)	2025年　2月分
会員番号 (Customer Code)	**********3437
引落日 (Date of deduction)	ご利用クレジット会社の規約に基づく引落日

お知らせ(INFORMATION)

納郵便

ftBank

〒760-0071
香川県高松市福岡町２丁目１２－７アルファステイツ栗林２－２０１

中村 秀三 様

H-02G3AW22510038523#

B302529886193849253 11C

３月のトピックス（TOPICS）

●お引越しなどで住所が変わった方は、おりめに&SP転送をお願いいたします。（My SoftBankでも可能です）お手続きいただけない場合、当社からの重要なお知らせが届かない可能性があります。

●口座振替が紙ラベルにより一定の回数引き落としができなかった場合、振込用紙にあるご請求金額でお支払いから変更することがあります。（手数料なし）

●SoftBank光/SoftBank Airの工事がある時は、当日1日～末日ご利用分となります。（毎月1日～末日ご利用分となります。）

（お問合せ先）
ソフトバンクカスタマーサポート
https://customer.s.jp/345355
※オペレーターをご希望の方はこちらから

ソフトバンク株式会社　登録番号：T9010401052465
〒105-7529 東京都港区海岸一丁目7番1号　（郵送先）〒762-6592 香川県善通寺市仙遊町2丁目22番1号

ご意見ご感想などがございましたらぜひお聞かせください。

ご利用料金内訳明組書

Summary of your charges

2025年 1月 10～2025年 2月28日ご利用分　お客さまご契約数　1件　発行日 2025年 3月 11日

電話番号（お客さま番号等）	料金内訳	内訳金額（円）	税区分
[redacted]	その他　定期指定分割	2,020	10%
	計	2,020	
	小計	2,020	
	課税対象額 計	2,020	
	課税対象10%	2,020	
	消費税等 計	202	
	消費税等10%	202	
	ご請求金額	2,222	

政務活動費領収書等添付用紙

使途項目	1― 4	領収書総額	2,222 円
使途内容	公用タブレット 3月	按 分 率	1／2
		政務活動費 支 出 額	946 円
備 考	[redacted] 2,222-330(保守パック)＝1,892 1,892×0.5＝946		

(領収書等貼付欄)

PayPayカードはだんぜんおトク!

PayPayカードは2種類!あなたに合ったカードが選べます。

PayPayカード ゴールド
年会費11,000円(税込)

PayPayカード
年会費永年無料

ご利用でおトク

詳細はこちら▼

おトクなキャンペーンを実施中!
ソフトバンクユーザー向けページをチェック
※対象外や条件、上限等があります。

ご利用料金等のお支払いでおトク

詳細はこちら▼

通信料等のお支払いでソフトバンクポイントが貯まる!
ソフトバンクポイントはPayPayポイントに交換可能

「ペイトク」等の対象料金プランにご加入中で、
通信料等のお支払いがPayPayカードの場合、
「PayPayカード割」で187円(税込)/月を割引!

※PayPayポイントは出金・譲渡不可。PayPay/PayPayカード公式ストアでも利用可能。

PayPayカード払いへのご変更

詳細はこちら▼

オンラインで簡単にお手続きできます
※カード情報はPayPayアプリ・会員メニュー(ウェブ)の「カード番号」からご確認いただけます。

※特典付与対象条件、対象外条件等の詳細はリンク先をご確認ください。
リンク先はPayPayカード株式会社のサイトとなる場合があります。
※リンク先へのアクセスには通信料がかかります。

雨や水などに濡れた場合は、完全に乾かしてからでないにおくってください

郵便はがき

裏面からの続きで

郵便番号(対面宛先番号等)	料金内訳	内訳金額(円)	相区分

ソフトバンク株式会社

発行日 2025年 4月 11日

〒105-7529 東京都港区海岸一丁目7番1号

ご利用料金のお知らせ [クレジットカード払い]
(NOTICE OF SOFTBANK CHARGES FOR CREDIT CARD PAYMENT)

日頃はソフトバンクをご利用いただき誠にありがとうございます。
Thank you very much for using softbank service.

この明細は保管のうえ、クレジット会社から送付される請求書とのご照合にお使いください。
Please keep this Billing Summary for your files and verify your charges with your credit card statement.

ご案内(Billing summary)

ご請求先番号 (BILLING NUMBER)	9886193849
ご利用金額 (Amount Due)	2,222円
ご利用年月 (Month of issue)	2025年 3月分
会員番号 (Customer Code)	★★★★★★★★★★★★3437
決済日 (Date of deduction)	ご利用クレジット会社の規約に基づく請求日

お知らせ(INFORMATION)

N-03G3AW225100381246

料金後納郵便

SoftBank

〒760-0071
香川県高松市勅使町２丁目１２－１アルファスティック美林２－２０１

中村 秀三 様

H-0363AW22510038124#

B302539886193849254 11C

今月のトピックス（TOPICS）

●お引越しなどでEmailなどの際は、ご入金に支払い方法を変更いただいております。（例：SoftBankでもOKです）お手続きいただけない場合、当社からの重要なお知らせが届かない可能性があります。

●お客様が残高不足により一定の期間引き落とし（ご入金）できなかった場合、払込票によるご請求に支払い方法を変更することがあります。（手数料有料）

●SoftBank光／SoftBank Air利用料金内訳書は、合計1ヶ月ご利用分となります。

（お問合せ先）
ソフトバンクカスタマーサポート
https://www.contact.jp-246.jp/
（オペレーターへご案内のためこちらから）

ソフトバンク株式会社　登録番号：T30 0401 062485

（本社）〒105-7529 東京都港区浜松町一丁目7番1号
（連絡先）〒802-8592 福岡県北九州市小倉北区浅野2丁目11番22号

※内容についてのお問い合わせは、お客さまご契約の電話番号をご用意ください。

ご利用料金内訳明細書

Summary of your Charges

2025年 3月 1日～2025年 3月31日ご利用分　お客さまご契約数 1件　発行日 2025年 4月 11

電話番号（お客さま番号等）	料金内訳	内訳金額（円）	税区分
[redacted]	その他 （税対象分）	2,020	10%
	計	2,020	
	小計	2,020	
	課税対象額：計	2,020	
	加算対象10%	2,020	
	消費税等：計	202	
	消費税等10%	202	
	ご請求金額	2,222	

※ソフトバンクをご利用いただき、誠にありがとうございます。ご不明点などがございましたら、お客様サポートセンターにご連絡ください。http://www.softbank.jp/ ※本明細の詳細については、SoftBank Airの契約者様にご確認ください。法人契約（ホワイトプラン）ご利用の場合は、法人契約者様のみ閲覧可能となっております。

※内容をよくご確認ください。

政務活動費領収書等添付用紙

使途項目	1― 4	領収書総額	2,222 円
使途内容	公用タブレット 4月	按 分 率	1／2
		政務活動費 支 出 額	946 円
備 考	[redacted] 2,222-330(保守パック)＝1,892 1,892×0.5＝946		

（領収書等貼付欄）

PayPayカードは＼だんぜんおトク!／

特典豊富な
PayPayカード ゴールド
年会費 11,000円(税込)

ライフスタイルに合わせて選べる2種

手軽に始められる
PayPayカード
年会費 永年無料

＼ご存じですか？／
ご利用料金等のお支払いでおトクに!

通信料等の支払いをPayPayカード ゴールド/PayPayカードにすると、毎月のご利用料金1,000円(税抜)ごとPayPayポイントが貯まる!※一部付与対象外あり
「ペイトク」等の対象料金プランにご加入中で、通信料等のお支払いがPayPayカードの場合、「PayPayカード割」を年間継続で最大2,244円(187円/月)割引!

※PayPayポイントは出金・譲渡不可。PayPay/PayPayカード公式ストアでも利用可能。

新規入会特典や付与率UPなど、様々なキャンペーンも実施中!

最短7分で手続き完了
PayPayカードの詳細やお申し込みはこちら →

※リンク先へのアクセスには通信料がかかります。
※内容などに誤りがある場合は、完全に解決してからでないにめくってください

郵　便　は　が　き

表面からの続きです

電話番号(お客さま番号等)	料　金　内　訳	内訳金額(円)	税区分

ソフトバンク株式会社　発行日 2025年 5月 11日
〒105-7529 東京都港区海岸一丁目7番1号

ご利用料金のお知らせ［クレジットカード払い］
(NOTICE OF SOFTBANK CHARGES FOR CREDIT CARD PAYMENT)

日頃はソフトバンクをご利用いただき誠にありがとうございます。
Thank you very much for using softbank service.

この伝票は控えのうえ、クレジット会社から送付される請求書とのご照合にお使いください。
Please keep this Billing Summary for your files and verify your charges with your credit card statement.

ご案内(Billing summary)	
ご請求先番号 (BILLING NUMBER)	9886193849
ご利用金額 (Amount Due)	2，222円
ご利用年月 (Month of issue)	2025年 4月分
会員番号 (Customer Code)	＊＊＊＊＊＊＊＊＊＊＊＊＊3437
引落日 (Date of deduction)	ご利用クレジット会社の規約に基づく引落日

お知らせ (INFORMATION)

H-0463A#2251003772S#

料金後納郵便

SoftBank

郵便
重要

760-0071
香川県高松市栗林町２丁目１２－１アルファステイツ栗林２－２０１

中村 将三　様

H-04G3AW22510037725#

B30254988619384925511C

今月のトピックス（TOPICS）

●お心当たりなくEmailがあった時は、ふくめに迷惑メールをお願いいたします。（My SoftBankでも対応です）お受けいただけない場合、Yahoo!の重要なお知らせが届かない可能性があります。
●口座振替が期日までに完了しなかった場合、振込用紙にてご請求にて支払い方法を変更することがあります。（手数料有料）
●SoftBank光／SoftBank Airの記載があった場合、翌月１日～末日ご利用分となります。詳細はMy SoftBankをご確認ください。

（お問合せ先）
ソフトバンクカスタマーサポート
https://usersbank.jp/34c3p9
(オペレーターをご希望の方はこちら)

ソフトバンク株式会社　登録番号 T9010401052465

(提出先)
〒105-7529 東京都港区浜松町一丁目7番1号

(連絡先)
〒532-8532 東京都新宿区西新宿六丁目22番1号

お問合せの際は裏面の上下から切ってご利用ください。中をご覧ください。

ご利用料金内訳明細書　2025年 4月 1日～2025年 4月30日ご利用分　お客さまご契約数　1件　発行日 2025年 5月 11日

電話番号（お客さま番号等）	料金内訳	内訳金額（円）	税区分
[redacted]	その他 金額合計分割	2,020	10%
	計	2,020	
	小計	2,020	
	課税対象額 計	2,020	
	課税対象10%	2,020	
	消費税等 計	202	
	消費税等10%	202	
	ご請求金額	2,222	

政務活動費領収書等添付用紙

使途項目	1ー　4	領収書総額	2,222　円
使途内容	公用タブレット 5月	按　分　率	1／2
		政務活動費 支　出　額	946　円
備　　考	[redacted] 2,222-330(保守パック)＝1,892　1,892×0.5＝946		

（領収書等貼付欄）

PayPayカードは＼だんぜんおトク!／

特典豊富な
PayPayカード ゴールド
年会費 11,000円(税込)

ライフスタイルに合わせて選べる2種

手軽に始められる
PayPayカード
年会費 永年無料

＼ご存じですか？／
ご利用料金等のお支払いでおトクに!

通信料等の支払いをPayPayカード ゴールド/PayPayカードにすると、毎月のご利用料金1,000円(税抜)ごとPayPayポイントが貯まる!※一部付与対象外あり
「ペイトク」等の対象料金プランにご加入中で、通信料等のお支払いがPayPayカードの場合、「PayPayカード割」を年間継続で最大2,244円(187円/月)割引!

※PayPayポイントは出金・譲渡不可。PayPay/PayPayカード公式ストアでも利用可能。

新規入会特典や付与率UPなど、様々なキャンペーンも実施中!

通話7分で手続き完了
PayPayカードの詳細やお申し込みはこちら →

※リンク先へのアクセスには通信料がかかります。
雨や水などに濡れた場合は、完全に乾かしてからでないにおくってください

郵便はがき

表面からの続きで

電話番号(お客さま番号等)	料金内訳	内訳金額(円)	税区分

ソフトバンク株式会社

発行日 2025年 6月 11日
〒105-7529 東京都港区浜松一丁目7番1号

ご利用料金のお知らせ【クレジットカード払い】
(NOTICE OF SOFTBANK CHARGES FOR CREDIT CARD PAYMENT)

日頃はソフトバンクをご利用いただき誠にありがとうございます。
Thank you very much for using softbank service.

この伝票は保管のうえ、クレジット会社から送付される請求書との照合にお使いください
Please keep this Billing Summary for your files and verify your charges with your credit card statement.

ご案内(Billing summary)

ご請求先番号 (BILLING NUMBER)	9886193849
ご利用金額 (Amount Due)	2,222円
ご利用年月 (Month of issue)	2025年 5月分
会員番号 (Customer Code)	**********3437
引落日 (Date of deduction)	ご利用クレジット会社の規約に基づく引落日

お知らせ(INFORMATION)

W-0363AW225100381284

料金後納郵便

SoftBank

〒760-0071
香川県高松市藤塚町２丁目１２－１アルファステイツ栗林２－２０１

中村秀三　様

H-05G3AW22510038128#

B3025598861938492561 1C

今月のトピックス（TOPICS）

●お引越しなどで住所が変わった際は、お早めに変更手続きをお願いいたします。（My SoftBankでも可能です）お手続きいただけない場合、当社からの重要なお知らせが届かない可能性があります。
●口座振替が残高不足により一定の回数を経過しましてもできなかった場合、お申込内容によりご次回にお支払い方法を変更することがあります。（手数料無料）
●SoftBank光/SoftBank Airの記載がある場合、前月1日～末日ご利用分となります。請求内容はMy SoftBankをご確認ください。

（お問合せ先）
ソフトバンクカスタマーサポート
https://customer.softbank.jp/sp/top
※オペレーターをご希望の方はこちらから

ソフトバンク株式会社　登録番号：T9010401052465

（東京本社）〒105-7529 東京都港区海岸一丁目7番1号
（運用センター）〒902-8602 那覇市泉崎1丁目11番1号

※裏面のご利用内訳明細書はこちらからご覧ください。

ご利用料金内訳明細書　2025年 5月 1日～2025年 5月31日ご利用分　お客さまご契約数　1件　発行日 2025年 6月 11

[redacted]	料金内訳	内訳金額(円)	税区分
	その他 金融関連分類	2,020	10%
	計	2,020	
	小計	2,020	
	課税対象額 計	2,020	
	課税対象10%	2,020	
	消費税等 計	202	
	消費税等10%	202	
	ご請求金額	2,222	

※ご利用内容の詳細はMy SoftBankでご確認ください。https://www.my.jp/ ※電話料金等の請求内訳をご希望の方は、「SoftBank光/Air内容照会」にてご確認ください。

※裏面もあわせてご確認ください

政務活動費領収書等添付用紙

使途項目	1― 4	領収書総額	2,222 円
使途内容	公用タブレット 6月	按 分 率	1／2
		政務活動費 支 出 額	946 円
備 考	[redacted] 2,222-330(保守パック)＝1,892 1,892×0.5＝946		

(領収書等貼付欄)

PayPayカードは\だんぜんおトク!/

特典盛沢山な
PayPayカード ゴールド
年会費 11,000円(税込)

ライフスタイルに合わせて選べる2種

手軽に始められる
PayPayカード
年会費 永年無料

VISA

＼ご存じですか？／
ご利用料金等のお支払いでおトクに!

通信料等の支払いをPayPayカード ゴールド/PayPayカードにすると、毎月のご利用料金1,000円(税抜)ごとPayPayポイントが貯まる!※一部付与対象外あり
「ペイトク」等の対象料金プランにご加入中で、通信料等のお支払いがPayPayカードの場合、「PayPayカード割」を年間継続で最大2,244円(187円/月)割引!

※PayPayポイントは出金・譲渡不可。PayPay/PayPayカード公式ストアでも利用可能。

新規入会特典や付与率UPなど、様々なキャンペーンも実施中!

登録7分で手続き完了
PayPayカードの詳細やお申し込みはこちら →

※リンク先へのアクセスには通信料がかかります。
雨や水などにぬれた場合は、完全に乾かしてからていねいにめくってください

郵　便　は　が　き

表面からの続きで

電話番号(お客さま番号等)	料　金　内　訳	内訳金額(円)	税区分

ソフトバンク株式会社　発行日 2025年 7月 11日
〒105-7529 東京都港区浜松町一丁目7番1号

ご利用料金のお知らせ【クレジットカード払い】
(NOTICE OF SOFTBANK CHARGES FOR CREDIT CARD PAYMENT)

日頃はソフトバンクをご利用いただき誠にありがとうございます。
Thank you very much for using softbank service.

この伝票は保管のうえ、クレジット会社から送付される請求書とのご照合にお使いください。
Please keep this Billing Summary for your files and verify your charges with your credit card statement.

ご案内(Billing summary)

ご請求先番号 (BILLING NUMBER)	9886193849
ご利用金額 (Amount Due)	2,222円
ご利用年月 (Month of issue)	2025年 6月分
会員番号 (Customer Code)	★★★★★★★★★★★★3437
振替日 (Date of deduction)	ご利用クレジット会社の規約に基づく振替日

お知らせ(INFORMATION)

H-06G3AW225100375286

料金後納郵便

SoftBank

〒760-0071
香川県高松市福岡町２丁目１２－７アルファステイツ栗林２－２０１

中村秀三　様

H-0663AW22510037528#

B30256988619384925711C

今月のトピックス（TOPICS）

●お引越しなどで住所が変わった方は、お早めに変更手続きをお願いいたします。（Myソフトバンクでも可能です）お手続きいただけない場合、当社からのお知らせが届かない可能性があります。
●ご請求額が残高不足により一部の料金引き落としができなかった場合、後日振替によるご請求にお支払い方法を変更することがあります。（手数料発生）
●SoftBank光／SoftBank Airの工事がある場合、翌月（4月）ご利用分となります。
詳細はMy SoftBankをご確認ください。

（お問合せ先）
ソフトバンクカスタマーサポート
https://www.softbank.jp/mobile/support/
※オペレーターをご希望の方もこちらから

ソフトバンク株式会社　登録番号：T9010401052485

（郵送先）〒105-7529 東京都港区浜松町一丁目7番1号
（運付先）〒982-8552 新山台郵便局 私書箱第22号

※水濡れのため、裏面の記載内容がにじみやすくなりますのでご注意ください。

ご利用料金内訳明細書

Summary of your charges

2025年 6月 1日～2025年 6月30日ご利用分 お客さまご契約数 1件 発行日 2025年 7月 11日

電話番号（お客さま番号等）	料金内訳	内訳金額（円）	税区分
[redacted]	その他 会社指定分割	2,020	10%
	計	2,020	
	小計	2,020	
	課税対象額 計	2,020	
	課税対象10%	2,020	
	消費税等 計	202	
	消費税等10%	202	
	ご請求金額	2,222	

ソフトバンクサポートサービス・電話サービスに関するご利用方法・料金等お客様からのお問合せは、ソフトバンクカスタマーサポートまでお問合せください。http://www.softbank.jp/ 携帯電話番号の利用状況・料金等のご確認はMy SoftBankでご確認ください。
お問合せ・ご相談・ご申告・ご要望・ご意見・ご提案・ご相談・ご申告・ご要望・ご意見・ご提案・ご相談・ご申告・ご要望・ご意見・ご提案

政務活動費領収書等添付用紙

使途項目	1― 4	領収書総額	2,222 円
使途内容	公用タブレット 7月	按 分 率	1／2
		政務活動費 支 出 額	946 円
備 考	[redacted] 2,222-330(保守パック)＝1,892 1,892×0.5＝946		

（領収書等貼付欄）

PayPayカードは\だんぜんおトク!/

特典豊富な
PayPayカード ゴールド
年会費 11,000円(税込)

ライフスタイルに合わせて選べる2種

手軽に始められる
PayPayカード
年会費 永年無料

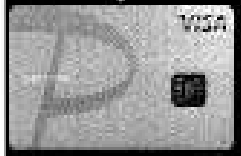

＼ご存じですか?／
ご利用料金等のお支払いでおトクに!

通信料等の支払いをPayPayカード ゴールド/PayPayカードにすると、毎月のご利用料金1,000円(税抜)ごとPayPayポイントが貯まる!※一部付与対象外あり
「ペイトク」等の対象料金プランにご加入中で、通信料等のお支払いがPayPayカードの場合、「PayPayカード割」を年間継続で最大2,244円(187円/月)割引!

※PayPayポイントは代金・請求不可。PayPay/PayPayカード公式ストアでも利用可能。

新規入会特典や付与率UPなど、様々なキャンペーンも実施中!

最短7分で手続き完了 PayPayカードの詳細やお申し込みはこちら →

※リンク先へのアクセスには通信料がかかります。
雨や水などに濡れた場合は、完全に乾かしてからでないにおくってください

郵便はがき

裏面からの続きで

電話番号(お客さま番号等)	料金内訳	内訳金額(円)	税区分

ソフトバンク株式会社

発行日 2025年 8月 11日
〒105-7529 東京都港区海岸一丁目7番1号

ご利用料金のお知らせ【クレジットカード払い】
(NOTICE OF SOFTBANK CHARGES FOR CREDIT CARD PAYMENT)

日頃ソフトバンクをご利用いただき誠にありがとうございます。
Thank you very much for using softbank service.

この明細を保管のうえ、クレジット会社から送付される請求書との照合にお使いください
Please keep this Billing Summary for your files and verify your charges with your credit card statement.

ご案内(Billing summary)

ご請求先番号 (BILLING NUMBER)	9886193849
ご利用金額 (Amount Due)	2,222円
ご利用年月 (Month of issue)	2025年 7月分
会員番号 (Customer Code)	**********3437
引落日 (Date of deduction)	ご利用クレジット会社の契約に基づく引落日

お知らせ(INFORMATION)

H-0703AW2251004032A

料金後納郵便

SoftBank

郵便番号 760-0071
住所 香川県高松市南新町2丁目12－1アルファステイン末林2－201
宛先 中村秀三 様

H-07G3AW22510040324#

B302579886193849258 11C

今月のトピックス（TOPICS）

- 2025年1月以降より応募される方につきましては払込票手数料が改定されます。詳細はホームページをご参照ください。
- 口座振替が残高不足により一部の口座引き落としができなかった場合、払込票による二度に分割お支払いの方法を変更することがあります。（手数料別）
- SoftBankカード／SoftBank Airの上限がある場合、翌月1日～末日に利用分となります。請求内容はMy SoftBankをご確認ください。

（お問合せ先）
ソフトバンクカスタマーサポート
http://www.softbank.jp/mobile/
スタンバイ・ターンでご解決のお手伝いします

ソフトバンク株式会社　登録番号：T6010401052465

（本社）〒105-7529 東京都港区虎ノ門一丁目7番1号
（通信先）〒852-8552 長崎県佐世保市九州商事ビル22号

お客さまのご利用ご用途ひとつひとつをていねいにお応えしてゆきたく思っております。

ご利用料金内訳明細書

2025年 7月 1日～2025年 7月31日ご利用分　お客さまご契約数 1件　発行日 2025年 8月 11日

料金内訳	内訳金額（円）	税区分
[redacted] その他 金額調整分割	2,020	10%
計	2,020	
小計	2,020	
課税対象額 計	2,020	
課税対象 10%	2,020	
消費税等 計	202	
消費税等 10%	202	
ご請求金額	2,222	

[redacted]

政務活動費領収書等添付用紙

使途項目	1― 4	領収書総額	2,222 円
使途内容	公用タブレット 8月	按 分 率	1／2
		政務活動費 支 出 額	946 円
備 考	[redacted] 2,222-330(保守パック)＝1,892 1,892×0.5＝946		

（領収書等貼付欄）

PayPayカードは\だんぜんおトク!/

特典豊富な
PayPayカード ゴールド
※会費 11,000円(税込)

ライフスタイルに合わせて選べる2種

手軽に始められる
PayPayカード
※会費 永年無料

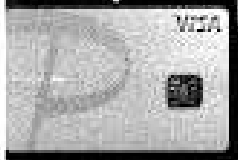

VISA

＼ご存じですか？／
ご利用料金等のお支払いでおトクに!

通信料等の支払いをPayPayカード ゴールド/PayPayカードにすると、毎月のご利用料金1,000円(税抜)ごとPayPayポイントが貯まる!※一部付与対象外あり
「ペイトク」等の対象料金プランにご加入中で、通信料等のお支払いがPayPayカードの場合、「PayPayカード割」を年間継続で最大2,244円(187円/月)割引!

※PayPayポイントは出金・譲渡不可。PayPay/PayPayカード公式ストアでの利用可能。

新規入会特典や付与率UPなど、様々なキャンペーンも実施中!

最短7分で手続き完了
PayPayカードの詳細やお申し込みはこちら →

※リンク先へのアクセスには通信料がかかります。
紛失や水没などに遭われた場合は、完全に乾かしてからていねいにぬぐってください

郵　便　は　が　き

表面からの続きで

電話番号(お客さま識別番号)	料　金　内　訳	内訳金額(円)	税区分

ソフトバンク株式会社

発行日 2025年 9月 11日
〒105-7529 東京都港区浜松町一丁目7番1号

ご利用料金のお知らせ【クレジットカード払い】
(NOTICE OF SOFTBANK CHARGES FOR CREDIT CARD PAYMENT)

日頃はソフトバンクをご利用いただき誠にありがとうございます。
Thank you very much for using softbank service.

この広報は保管のうえ、クレジット会社から送付される請求書とのご照合にお使いください。
Please keep this Billing Summary for your files and verify your charges with your credit card statement.

ご案内(Billing summary)	
ご請求先番号 (BILLING NUMBER)	9886193849
ご利用金額 (Amount Due)	2,222円
ご利用年月 (Month of issue)	2025年 8月分
会員番号 (Customer Code)	＊＊＊＊＊＊＊＊＊＊＊＊＊3437
振替日 (Date of deduction)	ご利用クレジット会社の規約に基づく振替日

お知らせ (INFORMATION)

#-0803A422510040522#

料金後納郵便

SoftBank

〒760-0071
香川県高松市塩屋町２丁目１２－７アルファ
ステイツ栗林２－２０１

中村 秀三 様

H-08G3AW22510040122#

B302589886193849259 11C

今月のトピックス（TOPICS）

●２０２５年１０月より施行される法律に伴いまして、お支払方法が変更されます。詳細はホームページをご確認ください。

●口座振替が残高不足により一定の期間内に引き落とされなかった場合、未払利息による請求・お支払いの督促を送付することがあります。（手数料無料）

●SoftBank光／SoftBank Airの工事がある場合、請求は1日～末日ご利用分となります。
詳細はMy SoftBankをご確認ください。

（お問合せ先）
ソフトバンクカスタマーサポート
https://www.softbank.jp/3400/6/
※オペレーターをご希望の方は 0800-919-0009

ソフトバンク株式会社　登録番号 T5010401052450
（本社）〒105-7529 東京都港区浜松町一丁目7番1号　（東京支店）〒662-8580 兵庫県西宮市高畑町3番地

表紙のご請求内容についてのお問合せは、ご利用明細書をご覧ください。

ご利用料金内訳明細書

2025年 8月 1日～2025年 8月31日に利用分　お客さまご契約数　1件　発行日 2025年 9月 11

電話番号（お客さま管理番号）	料金内訳	内訳金額（円）	税区
[redacted]	その他 [illegible]	2,020	10%
	計	2,020	
	小計	2,020	
	課税対象額 計	2,020	
	課税対象10%	2,020	
	消費税等 計	202	
	消費税等10%	202	
	ご請求金額	2,222	

[illegible]

[illegible]

政務活動費領収書等添付用紙

使途項目	1― 4	領収書総額	2,222 円
使途内容	公用タブレット 9月	按分率	1／2
		政務活動費 支出額	946 円
備考	[redacted] 2,222-330(保守パック)＝1,892 1,892×0.5＝946		

（領収書等貼付欄）

PayPayカードは\だんぜんおトク!/

特典豊富な
PayPayカード ゴールド
年会費 11,000円(税込)

ライフスタイルに合わせて選べる2種

手軽に始められる
PayPayカード
年会費 永年無料

\ご存じですか?/
ご利用料金等のお支払いでおトクに!

通信料等の支払いをPayPayカード ゴールド/PayPayカードにすると、毎月のご利用料金1,000円(税抜)ごとPayPayポイントが貯まる!※一部付与対象外あり
『ペイトク』等の対象料金プランにご加入中で、通信料等のお支払いがPayPayカードの場合、「PayPayカード割」を年間継続で最大2,244円(187円/月)割引!

※PayPayポイントは出金・譲渡不可。PayPay/PayPayカード公式ストアでも利用可能。

新規入会特典や付与率UPなど、様々なキャンペーンも実施中!

最短7分で手続き完了
PayPayカードの詳細やお申し込みはこちら →

※リンク先へのアクセスには通信料がかかります。
用途外などと思われた場合は、完全に配信しどからでいないにめくってください

郵便はがき

表面からの続きで

電話番号(お客さま番号等)	料金内訳	内訳金額(円)	相殺フ

ソフトバンク株式会社

発行日 2025年 10月 11日
〒105-7529 東京都港区浜松町一丁目7番1号

ご利用料金のお知らせ [クレジットカード払い]
(NOTICE OF SOFTBANK CHARGES FOR CREDIT CARD PAYMENT)

日頃ソフトバンクをご利用いただき誠にありがとうございます。
Thank you very much for using softbank service.

この伝票は保管のうえ、クレジット会社から送付される請求書とのご照合にお使いください
Please keep this Billing Summary for your files and verify your charges with your credit card statement.

ご案内(Billing summary)	
ご請求先番号 (BILLING NUMBER)	9886193849
ご利用金額 (Amount Due)	2,222円
ご利用年月 (Month of issue)	2025年 9月分
会員番号 (Customer Code)	★★★★★★★★★★★★3437
振替日 (Date of deduction)	ご利用クレジット会社の規約に基づく振替日

お知らせ (INFORMATION)

H-0963AM225100399239

料金後納郵便

SoftBank

〒760-0071
香川県高松市林町２丁目１２－７アルファステイツ栗林２－２０１

中村秀三　様

H-09G3AW22510039923#

B3025998861938492 5-11C

今月のトピックス（TOPICS）

●２０２５年１０月より発行される請求書につきまして払込取扱手数料が改定されます。詳細はホームページをご覧ください。

●口座残高が残る不足により一部のお引き落としができなかった場合、払込用紙によるご請求にお支払い方法を変更することがあります。（手数料有料）

●SoftBank光／SoftBank Airの工事がある場合、該月１日～末日ご利用分となります。
請求内訳はMy SoftBankをご覧ください。

（お問合せ先）
ソフトバンクカスタマーサポート
https://csontbank.jp/94e3ug
※オペレーターをご希望のかたはこちらから

ソフトバンク株式会社　登録番号：T9010401052465

（発出人）〒105-7529 東京都港区海岸一丁目７番１号
（送付先）〒992-0692 新山口郵便局私書箱第23号

表示されるお名前と異なるお宛てならゆっくりとおかしな中に開くください。

ご利用料金内訳明細書　２０２５年　９月　１日～２０２５年　９月３０日ご利用分　お客さまご契約数　1件　発行日　2025年　10月　11

	料金内訳	内訳金額（円）	税区分
[redacted]	その他　金額指定分割	2,020	10%
	計	2,020	
	小計	2,020	
	課税対象額　計	2,020	
	課税対象10%	2,020	
	消費税等　計	202	
	消費税等10%	202	
	ご請求金額	2,222	

オンラインでのサービス・商品はパーサービスに関してなど、一社東京通信業者全国協会中央センターに連絡ください。http://www.tcaj.or.jp/ 不審な行為などについてはTCAJ 全国協会中央センターに連絡ください。
お問合せなどの対応時間は個人からの応答時間に準じますが、休業日は営業日数（日曜日を除く）です。

裏面もお手ご確認ください

政務活動費領収書等添付用紙

使途項目	1― 4	領収書総額	2,222 円
使途内容	公用タブレット 10月	按 分 率	1／2
		政務活動費 支 出 額	946 円
備 考	[redacted] 2,222-330(保守パック)＝1,892 1,892×0.5＝946		

（領収書等貼付欄）

PayPayカードは\だんぜんおトク!/

特典豊富な
PayPayカード ゴールド
年会費 11,000円(税込)

ライフスタイルに合わせて選べる2種

手軽に始められる
PayPayカード
年会費 永年無料

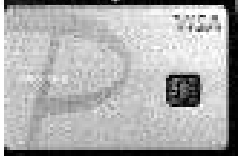

\ご存じですか?/
ご利用料金等のお支払いでおトクに!

通信料等の支払いをPayPayカード ゴールド/PayPayカードにすると、毎月のご利用料金1,000円(税抜)ごとPayPayポイントが貯まる!※一部付与対象外あり
「ペイトク」等の対象料金プランにご加入中で、通信料等のお支払いがPayPayカードの場合、「PayPayカード割」を年間継続で最大2,244円(187円/月)割引!

※PayPayポイント出金・譲渡不可。PayPay/PayPayカード公式ストアでも利用可能。

新規入会特典や付与率UPなど、様々なキャンペーンも実施中!

最短7分で手続き完了 PayPayカードの詳細やお申し込みはこちら →

※リンク先へのアクセスには通信料がかかります。

雨や水などに濡れた場合は、完全に乾かしてからでいねいにめくってください

郵 便 は が き

表紙からの続きで

電話番号(お客さま番号等)	料 金 内 訳	内 訳 金 額 (円)	税区分

ソフトバンク株式会社

発行日 2025年 11月 11日

〒105-7529 東京都港区海岸一丁目7番1号

ご利用料金のお知らせ [クレジットカード払い]
(NOTICE OF SOFTBANK CHARGES FOR CREDIT CARD PAYMENT)

この伝票は保管のうえ、クレジット会社から送付される請求書とのご照合に お使いください。
Please keep this Billing Summary for your files and verify your charges with your credit card statement.

日頃はソフトバンクをご利用いただき誠にありがとうございます。
Thank you very much for using softbank service.

ご案内(Billing summary)	
ご請求先番号 (BILLING NUMBER)	9886193849
ご利用金額 (Amount Due)	2,222円
ご利用年月 (Month of Issue)	2025年10月分
会員番号 (Customer Code)	**********3437
振替日 (Date of deduction)	ご利用クレジット会社の規約に基づく振替日

お知らせ (INFORMATION)

H-10G3AW22910047726#

後納郵便

SoftBank

〒760-0071
香川県高松市藤塚町２丁目１２－７アルファステイツ栗林２－２０１

中村秀三　様

H-10G3AW22510047728#

B3025-988619384925/11C

今月のトピックス（TOPICS）

●２０２５年１０月より発行される請求書につきまして払込取扱手数料が改定されます。詳細はホームページをご確認ください。
●口座振替が残高不足により一部のお引き落としができなかった場合、払込用紙によるご請求にお支払い方法を変更することがあります。（手数料有料）
●ＳｏｆｔＢａｎｋ光／ＳｏｆｔＢａｎｋＡｉｒのご請求がある場合、前月１日～末日ご利用分となります。
詳細内容は必ず　ＳｏｆｔＢａｎｋをご確認ください。

（お問合せ先）
ソフトバンクカスタマーサポート
https://ss.softbank.jp/3460/qr
※オペレーターをご希望の方もこちらから

ソフトバンク株式会社　　登録番号：T6010401052465
（法人）　　（郵便物）
〒105-7529 東京都港区海岸一丁目７番１号　〒982-0832 仙台市泉区明石南花台22号

※ここの部分と裏面Ｏを下から折ってクリップ止めして中身を開くこと。

ご利用料金内訳明組書

2023年10月　1日～2025年10月31日ご利用分　お客さまご契約数　件　発行日　2025年　11月　11日

携帯電話(月額サービス料等含む)	料金内訳	内訳金額(円)	税区分
[redacted]	その他　金額訂正分割	2,020	10%
	計	2,020	
	小計	2,020	
	課税対象額　計	2,020	
	課税対象10%	2,020	
	消費税等　計	202	
	消費税等10%	202	
	ご請求金額	2,222	

政務活動費領収書等添付用紙

使途項目	1― 4	領収書総額	2,222 円
使途内容	公用タブレット 11 月	按 分 率	1／2
		政務活動費 支 出 額	946 円
備 考	[redacted] 2,222-330(保守パック)＝1,892 1,892×0.5＝946		

(領収書等貼付欄)

PayPayカードはだんぜんおトク!/

特典豊富な
PayPayカード ゴールド
年会費 11,000円(税込)

ライフスタイルに合わせて選べる2種

手軽に始められる
PayPayカード
年会費 永年無料

＼ご存じですか？／
ご利用料金等のお支払いでおトクに!

料等の支払いをPayPayカード ゴールド/PayPayカードにと、毎月のご利用料金1,000円(税抜)ごとPayPayポイントまる!※一部付与対象外あり
イトク」等の対象料金プランにご加入中で、通信料等のお支がPayPayカードの場合、「PayPayカード割」を年間継続で:2,244円(187円/月)割引!

ポイントは出金・換金不可。PayPay/PayPayカード公式ストアでもご利用可能。

入会特典や付与率UPなど、様々なキャンペーンを実施中!

PayPayカードの詳細やお申し込みはこちら →

ページへのアクセスには通信料がかかります。
などに届いた場合は、完全に解約してからでないとめくってください

郵　便　は　が　き

表面からの続きです

電話番号(お客さま番号等)	料　金　内　訳	内訳金額(円)	税区分

ソフトバンク株式会社

発行日 2025年 12月 11日
〒105-7529 東京都港区海岸一丁目7番1号

ご利用料金のお知らせ【クレジットカード払い】
(NOTICE OF SOFTBANK CHARGES FOR CREDIT CARD PAYMENT)

日頃はソフトバンクをご利用いただき誠にありがとうございます。
Thank you very much for using softbank service.

この伝票は保管のうえ、クレジット会社から送付される請求書とのご照合にお使いください。
Please keep this Billing Summary for your files and verify your charges with your credit card statement.

ご案内(Billing summary)	
ご請求先番号 (BILLING NUMBER)	9886193849
ご利用金額 (Amount Due)	2,222円
ご利用年月 (Month of Issue)	2025年11月分
会員番号 (Customer Code)	＊＊＊＊＊＊＊＊＊＊＊＊3437
引落日 (Date of deduction)	ご利用クレジット会社の規約に基づく引落日

お知らせ(INFORMATION)

H-1103AW2251006477289

消費税
tBank

760-0071
香川県高松市藤塚町２丁目１２－１アルファステイツ栗林２－２０１

中村秀三　様

H-11G3AW22510047728#

B3025/9886193849 25+11C

今月のトピックス（TOPICS）
●お引越しなどで住所が変わった際は、お早めに変更手続きをお願いいたします。（My SoftBankでも可能です）お手続きいただけない場合、当社からの重要なお知らせが届かない可能性があります。
●口座振替が残念不足により一定の回数引き落としができなかった場合、払込用紙によるご請求にお支払い方法を変更することがあります。（手数料有料）
●SoftBank光／SoftBank Airの記載がある場合、前月1日～末日ご利用分となります。
請求内訳はMy SoftBankをご確認ください。

（お問合せ先）
ソフトバンクカスタマーサポート
https://usanbai.jp/340365
※オペレーターまでお繋がりしたいときは

ソフトバンク株式会社　登録番号：T5010401058465
（連絡先）
〒105-7525 東京都港区浜松町２丁目７番１号　〒892-8692 新山手郵便局私書箱22号

この部分と裏面の合計から作ってください。

ご利用料金内訳明細書

Summary of your Charges

2025年11月 1日～2025年11月30日ご利用分 お客さまご契約数 1件　発行日 2025年 12月 11日

電話番号 お客さま管理番号	料金内訳	内訳金額（円）	税区分
[redacted]	その他 金額指定分割	2,020	10%
	計	2,020	
	小計	2,020	
	課税対象額 計	2,020	
	課税対象１０%	2,020	
	消費税等 計	202	
	消費税等１０%	202	
	ご請求金額	2,222	

政務活動費領収書等添付用紙

使途項目	1― 4	領収書総額	2,222 円
使途内容	公用タブレット 12月	按 分 率	1／2
		政務活動費 支 出 額	946 円
備 考	[redacted] 2,222-330(保守パック)＝1,892 1,892×0.5＝946		

(領収書等貼付欄)

ayPayカードは
どんぜんおトク!/

豪華な
ッカード ゴールド
(1,000円(税込))

ライフスタイルに合わせて選べる2種

手軽に始められる
PayPayカード
年会費 永年無料

VISA

＼ご存じですか？／
ご利用料金等のお支払いでおトクに!

等の支払いをPayPayカード ゴールド/PayPayカードに
、毎月のご利用料金1,000円(税抜)ごとPayPayポイント
る!※一部付与対象外あり
ク」等の対象料金プランにご加入中で、通信料等のお支
PayPayカードの場合、「PayPayカード割」を年間継続で
244円(187円/月)割引

ポイント(ID出金・譲渡不可。PayPay/PayPayカード公式ストアでも利用可能。

入会特典や付与率UPなど、様々なキャンペーンも実施中!

PayPayカードの詳細や
お申し込みはこちら →

への支払金額には税額がかかります。
に選択した場合は、内容に誤りがないかをご確認してからお申し込みください。

郵便はがき

表面からの続きです

電話番号(お客さま番号等)	料金内訳	内訳金額(円)	税区分

ソフトバンク株式会社

発行日 2026年 1月 11日

〒105-7529 東京都港区海岸一丁目7番1号

ご利用料金のお知らせ【クレジットカード払い】

NOTICE OF SOFTBANK CHARGES FOR CREDIT CARD PAYMENT

日頃はソフトバンクをご利用いただき誠にありがとうございます。
Thank you very much for using softbank service.

この伝票は保管のうえ、クレジット会社から送付される請求書とのご照合にお使いください。
Please keep this Billing Summary for your files and verify your charges with your credit card statement.

ご案内(Billing summary)	
ご請求先番号 (BILLING NUMBER)	9886193849
ご利用金額 (Amount Due)	2,222円
ご利用年月 (Month of issue)	2025年12月分
会員番号 (Customer Code)	★★★★★★★★★★★★3437
振替日 (Date of deduction)	ご利用クレジット会社の規約に基づく振替日

お知らせ (INFORMATION)

H-3263AW2251004652B#

郵便

mk

760-0071
香川県高松市福岡町２丁目１２－７アルファステイツ栗林２－２０１

中村秀三　様

H-12G3AW22510046528#

B3025+9886193849261 11C

月のトピックス（TOPICS）

●お引越しなどで住所が変わった際は、お早めに変更手続きをお願いいたします。（※ｓｏｆｔＢａｎｋでもご解約ください）お手もといただけない場合、当社からの重要なお知らせが届かない可能性があります。
●口座振替が残高不足により一定期間（数日）内としかできなかった場合、利用明細によるご請求にて支払い方法を変更することがあります。（手数料無料）
●ＳｏｆｔＢａｎｋ光／ＳｏｆｔＢａｎｋＡｉｒの工事がある場合、開通日～翌月ご利用分となります。請求内容はＭｙ ＳｏｆｔＢａｎｋをご覧ください。

ご問合せ先）
ソフトバンクカスタマーサポート
https://u.softbank.jp/34o3b/?
オペレーターをご希望の方もこちらから

ソフトバンク株式会社　登録番号：T8010401058465
（東京）
〒105-7529 東京都港区浜松町一丁目7番1号　〒062-8502 札幌市豊平区平岸2条7丁目1番22号

郵送と裏面の左下からきっちりとはがしてからご覧ください。

ご利用料金内訳明結書　2025年12月 1日～2025年12月31日ご利用分　お客さまご契約数　1件　発行日 2026年 1月 11日

加入者番号（お客さまお問合せ番号）	料金内訳	内訳金額（円）	税区分
[redacted]	その他 金額確定分割	2,020	10%
	計	2,020	
	小計	2,020	
	課税対象額 計	2,020	
	課税対象10%	2,020	
	消費税等 計	202	
	消費税等10%	202	
	ご請求金額	2,222	

ホームページ（ＭｙＳｏｆｔＢａｎｋ）をご利用ください。利用方法の詳細等はＭｙＳｏｆｔＢａｎｋ内の案内をご覧ください。https://www.mysb.jp/　※携帯ショップでのお手続きについてはＭｙＳｏｆｔＢａｎｋの利用を推奨しております。
※他の料金メニューの内容等をご確認ください。ご利用金額は税抜表示（税込）です。

裏面もかならずご確認ください。

政務活動費領収書等添付用紙

使途項目	1― 4	領収書総額	2,222 円
使途内容	公用タブレット 1 月	按 分 率	1／2
		政務活動費 支 出 額	946 円
備 考	[redacted] 2,222-330(保守パック)＝1,892 1,892×0.5＝946		

(領収書等貼付欄)

ayPayカードは
んぜんおトク!/

豊富な
ード ゴールド
300円(税込)

ライフスタイルに合わせて選べる2種

手軽に始められる
PayPayカード
年会費 永年無料

VISA

＼ご存じですか？／
利用料金等のお支払いでおトクに!

の支払いをPayPayカード ゴールド/PayPayカードに
毎月のご利用料金1,000円(税抜)ごとPayPayポイント
!※一部付与対象外あり
]等の対象料金プランにご加入中で、通信料等のお支
ayPayカードの場合、『PayPayカード割』を年間継続で
14円(187円/月)割引!

ント以外金(税込)不可。PayPay/PayPayカード公式ストアでも利用可能。

特典ポイント付与率UPなど、様々なキャンペーンも実施中!

PayPayカードの詳細や
お申し込みはこちら →

アクセスには通信料がかかります。
合は、完全に数かしてからでないにめくってください

郵　便　は　が　き

表面からの続きです

顧客番号(お客さま番号等)	料　金　内　訳	内訳金額(円)	税区分

ソフトバンク株式会社　発行日 2026年 2月 11日
〒105-7529 東京都港区海岸一丁目7番1号

ご利用料金のお知らせ【クレジットカード払い】
(NOTICE OF SOFTBANK CHARGES FOR CREDIT CARD PAYMENT)

日頃はソフトバンクをご利用いただき誠にありがとうございます。
Thank you very much for using softbank service.

この伝票は控えのうえ、クレジット会社から送付される請求書とのご照合にお使いください。
Please keep this Billing Summary for your files and verify your charges with your credit card statement.

ご案内(Billing summary)	
ご請求先番号 (BILLING NUMBER)	9886193849
ご利用金額 (Amount Due)	2,222円
ご利用年月 (Month of issue)	2026年 1月分
会員番号 (Customer Code)	＊＊＊＊＊＊＊＊＊＊＊＊＊3437
認証日 (Date of deduction)	ご利用クレジット会社の規約に基づく認証日

お知らせ(INFORMATION)

H-0183AW225100465268

便

k

*60-0071
香川県高松市藤塚町２丁目１２－７アルファ
ステイツ栗林２－２０１

中 村 秀 三　　様

I-01G3AW22510046526#

3302619886193849262 11C

のトピックス（TOPICS）
利用料金などで住所が変わった際はお早めに変更手続
をお願いいたします。（My SoftBankでも
可能です）お手続きいただけない場合、当社からの重要
なお知らせが届かない可能性があります。
口座振替が残高不足により一定の回数以上続くなどで
きなかった場合、払込用紙によるご請求にお支払い方法
を変更することがあります。（手数料なし）
SoftBank光／SoftBank Airの広告
がある場合、当月1日から末日ご利用分となります。
料金内訳はMy SoftBankをご覧ください。

問合せ先）
ソフトバンクカスタマーサポート
https://softbank.jp/0400なら
スマートフォンでご利用の方もこちらから

バンク株式会社　　登録番号：T8010401068465
（郵便物）
東京都港区海岸一丁目７番１号　〒983-0838 新潟県新潟市西区寺尾東2丁目22番地

はお客様の地下からきっとことばがしたを中を広げ、ください。

ご利用料金内訳明細書

Summary of your charges

2026年 1月 1日～2026年 1月31日ご利用分　お客さまご契約数　1件　発行日 2026年 2月 11日

携帯電話（お客さま番号）	料金内訳	内訳金額（円）	税区分
[redacted]	その他 金額指定分割	2,020	10%
	計	2,020	
	小計	2,020	
	課税対象額 計	2,020	
	課税対象10%	2,020	
	消費税等 計	202	
	消費税等10%	202	
	ご請求金額	2,222	

政務活動費領収書等添付用紙

使途項目	1－4	領収書総額	14,119　円
使途内容	携帯電話・ｲﾝﾀｰﾈｯﾄ　2月 （ソフトバンク）	按　分　率	1／2
		政務活動費 支　出　額	3,280　円
備　　考	[redacted] （携　　帯）2,527 － 380 ＝ 2,147　　2,147 ＋ 214 ＝ 2,361 （ｲﾝﾀｰﾈｯﾄ）3,818 ＋ 381 ＝ 4,199 計　(2,361 ＋ 4,199) ＝ 6,560　　6,560×1/2＝ 3,280		

（領収書等貼付欄）

Summary of your charges

ご利用料金内訳明細書

請求先名 ： 中村 秀三 様

発行日 2025年 3月 11日
ソフトバンク株式会社（ワイモバイル）
登録番号：[redacted]465

請求先番号：[redacted]886
Billing number

請求月 ： 2025年2月分（2025年2月1日～2025年2月28日ご利用分）
Month of Issue

電話番号（お客さま番号等）	料金内訳	内訳金額（円）	税区分
	利用料 SoftBank光／SoftBankAir	4,918	10%
	計	4,918	
[redacted]			
090-7143-4202	＊ ＊ ご契約機種 0年 9ヶ月 ＊ ＊		
	基本料 シンプル2M［ 2月 1日～ 2月28日］	3,650	10%
	割引 おうち割 光セット（A）	-1,500	10%
	割引 月額基本料（ワイモバ電子割（家族））	-1,000	10%
	割引 PayPayカード割	-170	10%
	通話料 シンプル2M	11,260	10%
	月額料 だれとでも定額＋	800	10%
	（だれとでも定額＋ 通話回数 113回）		
	割引 割引適応分	-10,980	10%
	通信料 データ通信（4G／5G）@0円 62995120Pkt	0	10%
	（通信量合計 62995120Pkt 【7.51GB】）		
	通信料 メール（SMS）	15	10%
	通信料 メール（SMS）（他社宛）	69	10%
	通信料 通信サービス（ウェブ等）	396	10%
	月額料 ソフトバンクWi-Fiスポット	467	10%
	割引 ソフトバンクWi-Fiスポット割引適用（467円 × 100%）	-467	10%
	その他 ユニバーサルサービス料	2	10%
	その他 電話リレーサービス料	1	10%
	計	2,527	
[redacted]			

※ユニバーサルサービス・電話リレーサービスに関しては、（一社）電気通信事業者協会のHPをご参照ください。https://www.tca.or.jp/
※更新月等の各種ご契約内容についてはMy Y!mobileの契約内容照会よりご確認ください。
※他社利用にかかる消費税率は購入元からの明細等をご確認ください。
※軽減税率対象の取引は旧税率を適用しています。

Summary of your charges

ご利用料金内訳明細書

請求先名 ： 中村 秀三 様

発行日 2025年 3月 11日
ソフトバンク株式会社（ワイモバイル）
登録番号：[redacted]465

請求先番号: [redacted]886
Billing number

請求月 ： 2025年2月分(2025年2月1日～2025年2月28日ご利用分)
Month of Issue

電話番号（お客さま番号等）	料金内訳	内訳金額（円）	税区分
[redacted]			
	課税対象額 計	12,836	
	課税対象１０％	12,836	
	消費税等 計	1,283	
	消費税等１０％	1,283	
	ご請求金額	14,119	

※ユニバーサルサービス・電話リレーサービスに関しては、（一社）電気通信事業者協会のHPをご参照ください。https://www.tca.or.jp/
※変更月等のお客ご契約内容についてはMy Ymobileの契約内容照会よりご確認ください。
※後日精算にかかる消費税率は購入元からの明細等をご確認ください。
※経過措置対象の取引は旧税率を適用しています。

ご利用料金内訳明細書

発行日 2025年12月10日
ソフトバンク株式会社

お客様番号（カスタマーID） [redacted]569

ご契約者名：中村秀三

ご利用月 2025年02月
ご契約住所
〒760-0071
香川県高松市勝賀町２丁目１２－７
アルファステイツ栗林２　２０１号

SoftBank
登録番号：[redacted]465

料金名目	料　金　内　訳	期間	金額（円）	税区分	詳細
基本使用料	SoftBank 光（マンション）月額基本料	2025/02/01-2025/02/28	3,800	10%	
通話料	ホワイト光電話国内通話料金	2025/02/01-2025/02/28	15	10%	
オプションサービス料	[redacted]				
その他サービス料	ユニバーサルサービス料	2025/02/01-2025/02/28	2	10%	
	電話リレーサービス料	2025/02/01-2025/02/28	1	10%	
	課税対象（１０％）計		~~4,918~~	~~3,818~~	3818
	消費税等（１０％）計		~~491~~		381
	ご請求金額		~~5,409~~		4,199

お支払い方法が「携帯電話との合算請求」の場合は、本書面は、インボイス制度に基づく「適格請求書（インボイス）」ではありません。
インボイス制度について、詳しくは、以下の国税庁ホームページにてご確認ください。
https://www.nta.go.jp/taxes/shiraberu/taxanshi/shohi/keigenzeiritsu/invoice_about.htm
他社サービスに関する適格請求書については、サービス提供元にお問合せください。

政務活動費領収書等添付用紙

使途項目	1－4	領収書総額	16,300　円
使途内容	ｲﾝﾀｰﾈｯﾄ・携帯電話　3月 （ソフトバンク）	按　分　率	1／2
		政務活動費 支　出　額	3,563　円
備　　考	[redacted] （携　　帯）2,645 ＋ 264 ＝ 2,909 （ｲﾝﾀｰﾈｯﾄ）3,835 ＋ 383 ＝ 4,218 計　（2,909 ＋ 4,218）＝ 7,127　　7,127×1/2＝ 3,563		

（領収書等貼付欄）

Summary of your charges

ご利用料金内訳明細書

請求先名 ： 中村 秀三 様

発行日 2025年 4月 11日
ソフトバンク株式会社（ワイモバイル）
登録番号：[redacted]465

請求先番号: [redacted]886
Billing number

請求月 ： 2025年3月分（2025年3月1日～2025年3月31日ご利用分）
Month of Issue

電話番号（お客さま番号等）	料金内訳	内訳金額（円）	税区分
	利用料 SoftBank光／SoftBank Air	4,935	10%
	計	4,935	
[redacted]			
	計	3,663	
090-7143-4202	＊ ＊ ご契約期間 0年 10ヶ月 ＊ ＊		
	基本料 シンプル2M［ 3月 1日～ 3月31日］	3,650	10%
	割引 おうち割 光セット（A）	-1,500	10%
	割引 月額基本料（ワイモバ親子割（家族））	-1,000	10%
	割引 PayPayカード割	-170	10%
	通話料 シンプル2M	8,380	10%
	月額料 だれとでも定額＋	800	10%
	（だれとでも定額＋ 通話回数 103回）		
	無料 無料通話分	-7,740	10%
	通信料 データ通信（4G／5G）@0円 54812610Pkt	0	10%
	（通信量合計 54812610Pkt 【0.54GB】）		
	通信料 メール（SMS）（単社内）	222	10%
	月額料 ソフトバンクWi-Fiスポット	467	10%
	無料 ソフトバンクWi-Fiスポット無料特典（467円 × 100%）	-467	10%
	その他 ユニバーサルサービス料	2	10%
	その他 電話リレーサービス料	1	10%
	計	2,645	
[redacted]			

※ユニバーサルサービス・電話リレーサービスに関しては、（一社）電気通信事業者協会のHPをご参照ください。http://www.tca.or.jp/
※更新月等の各種ご契約内容については My Yahoo!の契約内容照会よりご確認ください。
※他社網使用にかかる消費税率は購入元からの明細等をご確認ください。
※経過措置対象の値引は旧税率を適用しています。

Summary of your charges

ご利用料金内訳明細書

請求先名 ： 中村 秀三 様

発行日 2025年 4月 11日
ソフトバンク株式会社（ワイモバイル）
登録番号：[redacted]465

請求先番号：[redacted]886
Billing number

請求月 ： 2025年3月分(2025年3月1日～2025年3月31日ご利用分)
Month of Issue

電話番号（お客さま番号等）	料金内訳	内訳金額（円）	税区分
[redacted]			
	計	1,463	
	小計	14,819	
	課税対象額 計	14,819	
	課税対象10%	14,819	
	消費税等 計	1,481	
	消費税等10%	1,481	
	ご請求金額	16,300	

※ユニバーサルサービス・電話リレーサービスに関しては、（一社）電気通信事業者協会のHPをご参照ください。https://www.tca.or.jp/
※携帯電話の各種ご契約内容についてはMy Ybobilの契約内容照会よりご確認ください。
※他社携帯にかかる消費税額は購入元からの明細等をご確認ください。
※軽減税率対象の取引は8%税率を適用しています。

ご利用料金内訳明細書

発行日 2025年12月10日
ソフトバンク株式会社

お客様番号（カスタマーID） [redacted]569

ご契約者名：中村秀三

ご利用月 2025年03月
ご契約住所
〒760-0071
香川県高松市藤塚町２丁目１２－７
アルファステイツ栗林２　２０１号

SoftBank
登録番号：[redacted]465

料金名目	料　金　内　訳	期間	金額（円）	税区分	詳細
基本使用料	SoftBank 光（マンション）月額基本料	2025/03/01-2025/03/31	3,800	10%	
通話料	ホワイト光電話携帯通話料金	2025/03/01-2025/03/31	32	10%	
オプションサービス料	[redacted]				
その他サービス料	ユニバーサルサービス料	2025/03/01-2025/03/31	2	10%	
	電話リレーサービス料	2025/03/01-2025/03/31	1	10%	
	課税対象（１０％）計		3,835		3835
	消費税等（１０％）計		383		383
	ご請求金額		4,218		4,218

お支払い方法が「銀行振込との合算請求」の場合は、本書面は、インボイス制度に基づく「適格請求書（インボイス）」ではありません。
インボイス制度について、詳しくは、以下の国税庁ホームページにてご確認ください。
https://www.nta.go.jp/taxes/shiraberu/seidobetsu/shohi/keigenzeiritsu/invoice_about.htm
他社サービスに関する通話請求書についてはサービス提供元にお問合せください。

政務活動費領収書等添付用紙

使途項目	1－4	領収書総額	16,083円
使途内容	ｲﾝﾀｰﾈｯﾄ・携帯電話　4月 （ソフトバンク）	按　分　率	1／2
		政務活動費 支　出　額	3,162　円
備　　考	[redacted] （携　　帯）1,948 ＋ 194 ＝ 2,142 （ｲﾝﾀｰﾈｯﾄ）3,803 ＋ 380 ＝ 4,183 計（2,142 ＋ 4,183）＝ 6,325　　6,325×1/2＝ 3,162		

（領収書等貼付欄）

Summary of your charges

ご利用料金内訳明細書

請求先名 ： 中村 秀三 様

発行日 2025年 5月 11日
ソフトバンク株式会社（ワイモバイル）
登録番号：[redacted]465

請求先番号: [redacted]886
Billing number

請求月 ： 2025年4月分（2025年4月1日～2025年4月30日ご利用分）
Month of Issue

電話番号（お客さま番号等）	料金内訳	内訳金額（円）	税区分
	利用料 SoftBank光／SoftBank Air	4,903	10%
	計	4,903	
[redacted]			
090-7143-4202	＊ ＊ ご契約期間 0年 11ヶ月 ＊ ＊		
	基本料 シンプル2M［ 4月 10～ 4月30日］	3,650	10%
	割引 おうち割 光ゼット（A）	-1,500	10%
	割引 月額基本料（ワイモバ親子割（家族））	-1,000	10%
	割引 PayPayカード割	-170	10%
	通話料 シンプル2M	8,860	10%
	月額料 だれとでも定額＋	800	10%
	（だれとでも定額＋ 通話回数 145回）		
	無料 無料通話分	-8,860	10%
	通信料 データ通信（4G／5G）従0円 64346965Pkt	0	10%
	（通信量合計 64346965Pkt ［7.08GB］）		
	通信料 メール（SMS）（他社宛）	165	10%
	月額料 ソフトバンクWi-Fiスポット	467	10%
	無料 ソフトバンクWi-Fiスポット無料特典（467円 × 100%）	-467	10%
	その他 ユニバーサルサービス料	2	10%
	その他 電話リレーサービス料	1	10%
	計	1,948	
[redacted]			

※ユニバーサルサービス・電話リレーサービスに関しては、（一社）電気通信事業者協会のHPをご参照ください。http://www.tca.or.jp/
※更新月等の各種ご契約内容については My Y!mobileの契約内容照会よりご確認ください。
※法人請求にかかる消費税率は購入元からの明細等をご確認ください。
※軽減税率対象の表示は旧税率を適用しています。

Summary of your charges

ご利用料金内訳明細書

請求先名 ： 中村 秀三 様

発行日 2025年 5月 11日
ソフトバンク株式会社（ワイモバイル）
登録番号：[redacted]465

請求先番号: [redacted]886
Billing number

請求月 ： 2025年4月分（2025年4月1日～2025年4月30日ご利用分）
Month of Issue

電話番号（お客さま番号等）	料金内訳	内訳金額（円）	税区分
[redacted]			
	計	1,243	
	小計	14,621	
	課税対象額 計	14,621	
	課税対象10%	14,621	
	消費税等 計	1,462	
	消費税等10%	1,462	
	ご請求金額	16,083	

※ユニバーサルサービス・電話リレーサービスに関しては、（一社）電気通信事業者協会のHPをご参照ください。https://www.tca.or.jp/
※変更月等の各種ご契約内容については My Y!mobileの契約内容照会よりご確認ください。
※他社網接続にかかる消費税率は購入元からの明細等をご確認ください。
※経過措置対象の端末には旧税率を適用しています。

ご利用料金内訳明細書

発行日 2025年12月10日
ソフトバンク株式会社

お客様番号（カスタマーID）[redacted]569

ご契約者名：中村秀三

ご利用月 2025年04月

ご契約住所
〒760-0071
香川県高松市藤塚町２丁目１２－７
アルファステイツ藤林２　２０１号

SoftBank
登録番号：[redacted]465

料金名目	料　金　内　訳	期間	金額（円）	税区分	詳細
基本使用料	SoftBank 光（マンション）月額基本料	2025/04/01-2025/04/30	3,800	10%	
オプションサービス料	[redacted]				
その他サービス料	ユニバーサルサービス料	2025/04/01-2025/04/30	2	10%	
	電話リレーサービス料	2025/04/01-2025/04/30	1	10%	
	課税対象（１０％）計		~~4,900~~		3,803
	消費税等（１０％）計		~~490~~		380
	ご請求金額		~~5,390~~		4,183

お支払い方法が「携帯電話との合算請求」の場合は、本書は、インボイス制度に基づく「適格請求書（インボイス）」ではありません。
インボイス制度について、詳しくは、以下の国税庁ホームページにてご確認ください
https://www.nta.go.jp/taxes/shiraberu/seido/kokki/kojinzei/invoice/index.htm
他社サービスに関する適格請求書については、サービス提供元にお問合せください。

政務活動費領収書等添付用紙

使途項目	1－4	領収書総額	17,871　円
使途内容	ｲﾝﾀｰﾈｯﾄ・携帯電話　5月 （ソフトバンク）	按　分　率	1／2
		政務活動費 支　出　額	3,267　円
備　　考	[redacted] （携　　帯）2,769 － 630 ＝ 2,139　　2,139 ＋ 213 ＝2,352 （ｲﾝﾀｰﾈｯﾄ）3,803 ＋ 380 ＝ 4,183 計　（2,352 ＋ 4,183）＝ 6,535　　6,535×1/2＝　3,267		

（領収書等貼付欄）

Summary of your charges

ご利用料金内訳明細書

請求先名 ： 中村 秀三 様

発行日 2025年 6月 11日
ソフトバンク株式会社（ワイモバイル）
登録番号：[redacted]465

請求先番号：[redacted]886
Billing number

請求月 ： 2025年5月分（2025年5月1日～2025年5月31日ご利用分）
Month of Issue

電話番号（お客さま番号等）	料金内訳	内訳金額（円）	税区分
	利用料 SoftBank光／SoftBankAir	5,003	10%
	計	5,003	
[redacted]			
090-7143-4202	＊ ＊ ご契約期間 1年 0ヶ月 ＊ ＊		
	基本料 シンプル2M［ 5月 1日～ 5月31日］	3,650	10%
	割引 おうち割 光セット（A）	-1,500	10%
	割引 月額基本料（ワイモバ親子割（家族））	-1,000	10%
	割引 PayPayカード割	-170	10%
	通話料 シンプル2M	12,280	10%
	月額料 だれとでも定額＋	800	10%
	（だれとでも定額＋ 通話回数 153回）		
	放料 無料通話分	-12,080	10%
	通信料 データ通信（4G／5G）従0円 76426995Pkt	0	10%
	（通信量合計 76426995Pkt ［9.12GB］）		
	通信料 メール（SMS）（他社宛）	156	10%
	通話料 通信サービス「0570等」	630	10%
	月額料 ソフトバンクWi-Fiスポット	467	10%
	放料 ソフトバンクWi-Fiスポット無料料金（467円 × 100%）	-467	10%
	その他 ユニバーサルサービス料	2	10%
	その他 電話リレーサービス料	1	10%
	計	2,769	
[redacted]			

※ユニバーサルサービス・電話リレーサービスに関しては、（一社）電気通信事業者協会のHPをご参照ください。https://www.tca.or.jp/
※変更月等の本種ご契約内容についてはMy Ybobileの契約内容明細よりご確認ください。
※自社管轄にかかる消費税率は購入元からの明細等をご確認ください。
※諸通信費対象の値引は日税率を適用しています。

Summary of your charges

ご利用料金内訳明細書

請求先名 ： 中村 秀三 様

発行日 2025年 6月 11日
ソフトバンク株式会社（ワイモバイル）
登録番号 [redacted]465

請求先番号: [redacted]886
Billing number

請求月 ： 2025年5月分（2025年5月1日～2025年5月31日ご利用分）
Month of Issue

電話番号（お客さま番号等）	料金内訳	内訳金額（円）	税区分
[redacted]			
	課税対象額 計	16,247	
	課税対象10%	16,247	
	消費税等 計	1,624	
	消費税等10%	1,624	
	ご請求金額	17,871	

※ユニバーサルサービス・電話リレーサービスに関しては、（一社）電気通信事業者協会のHPをご参照ください。http://www.tca.or.jp/
※光電話等の各種ご契約内容についてはMy Ybobileの契約内容照会よりご確認ください。
※他社債権にかかる消費税率は購入元からの明細等をご確認ください。
※軽減税率対象の取引は8%税率を適用しています。

ご利用料金内訳明細書

発行日 2025年12月10日
ソフトバンク株式会社

お客様番号（カスタマーID） [redacted]569

ご契約者名：中村秀三

ご利用月 2025年05月
ご契約住所
〒760-0071
香川県高松市藤塚町２丁目１２－７
アルファステイツ栗林２　２０１号

SoftBank
登録番号：[redacted]465

料金名目	料　金　内　訳	期間	金額（円）	税区分	詳細
基本使用料	SoftBank 光（マンション）月額基本料	2025/05/01-2025/05/31	3,850	10%	
オプションサービス料	[redacted]				
その他サービス料	ユニバーサルサービス料	2025/05/01-2025/05/31	2	10%	
	電話リレーサービス料	2025/05/01-2025/05/31	1	10%	
	課税対象（10%）計		~~5,853~~		5,703
	消費税等（10%）計		~~585~~		570
	ご請求金額		~~5,543~~		4,183

お支払い方法が「携帯電話との合算請求」の場合は、本書面は、インボイス制度に基づく「適格請求書（インボイス）」ではありません。
インボイス制度について、詳しくは、以下の国税庁ホームページにてご確認ください
https://www.nta.go.jp/taxes/shiraberu/seidoshiryo/shohi/keigenzeiritsu/invoice_about.htm
他社サービスに関する適格請求書についてはサービス提供元にお問合せください。

政務活動費領収書等添付用紙

使途項目	1－4	領収書総額	19,658 円
使途内容	ｲﾝﾀｰﾈｯﾄ・携帯電話 6月 （ソフトバンク）	按分率	1／2
		政務活動費 支出額	3,693 円
備考	[redacted] （携　帯）2,932 － 20 ＝ 2,912　　2,912 ＋ 291 ＝ 3,203 （ｲﾝﾀｰﾈｯﾄ）3,803 ＋ 380 ＝ 4,183 計（3,203 ＋ 4,183）＝ 7,386　　7,386 × 1/2 ＝ 3,693		

（領収書等貼付欄）

Summary of your charges

ご利用料金内訳明細書

請求先名 ： 中村 秀三 様

発行日 2025年 7月 11日
ソフトバンク株式会社（ワイモバイル）
登録番号 [redacted]465

請求先番号: [redacted]886
Billing number

請求月 ： 2025年6月分（2025年6月1日～2025年6月30日ご利用分）
Month of Issue

電話番号（お客さま番号等）	料金内訳	内訳金額（円）	税区分
	利用料 SoftBank光／SoftBankAir	5,003	10%
	計	5,003	
[redacted]			
090-7143-4202	＊ ＊ ご契約期間 1年 1ヶ月 ＊ ＊		
	基本料 シンプル2M［ 6月 1日～ 6月30日］	3,850	10%
	割引 おうち割 光セット（A）	-1,500	10%
	割引 PayPayカード割	-170	10%
	通話料 シンプル2M	10,080	10%
	月額料 だれとでも定額＋	800	10%
	（だれとでも定額＋ 通話回数 113回）		
	無料 無料通話分	-10,020	10%
	通信料 データ通信（4G／5G）@8円 48935241Pkt	0	10%
	（通信量合計 48935241Pkt ［5.84GB］）		
	通信料 メール（SMS）（他社宛）	69	10%
	通話料 通話サービス（0570等）	-20	10%
	月額料 ソフトバンクWi-Fiスポット	467	10%
	割引 ソフトバンクWi-Fiスポット無料特典（467円 × 100%）	-467	10%
	その他 ユニバーサルサービス料	2	10%
	その他 電話リレーサービス料	1	10%
	計	2,932	
[redacted]			

※ユニバーサルサービス・電話リレーサービスに関しては、（一社）電気通信事業者協会のHPをご参照ください。https://www.tca.or.jp/
※更新月等のお客様ご契約内容については My Yahoo!の契約内容照会よりご確認ください。
※他社様宛にかかる消費税率は購入元からの明細等をご確認ください。
※軽減税率対象の取引は8%税率を適用しています。

Summary of your charges

ご利用料金内訳明細書

請求先名 ： 中村 秀三 様

発行日 2025年 7月 11日
ソフトバンク株式会社（ワイモバイル）
登録番号：[redacted]465

請求先番号：[redacted]886
Billing number

請求月 ： 2025年6月分（2025年6月1日～2025年6月30日ご利用分）
Month of Issue

電話番号（お客さま番号等）	料金内訳	内訳金額（円）	税区分
[redacted]			
	課税対象額 計	17,871	
	課税対象１０％	17,871	
	消費税等 計	1,787	
	消費税等１０％	1,787	
	ご請求金額	19,658	

※ユニバーサルサービス・電話リレーサービスに関しては、（一社）電気通信事業者協会のHPをご参照ください。http://www.tca.or.jp/
※変新月等の各種ご契約内容についてはMy Y!mobileの契約内容照会よりご確認ください。
※法人情報にもとづく消費税率は購入元からの明細等をご確認ください。
※軽減税率対象の取引は8%税率を適用しています。

ご利用料金内訳明細書

発行日 2025年12月10日
ソフトバンク株式会社

お客様番号（カスタマーID） [redacted]569

ご契約者名：中村秀三

ご利用月 2025年06月

ご契約住所
〒760-0071
香川県高松市勝賀町２丁目１２－７
アルファステイツ栗林２　２０１号

SoftBank

登録番号：[redacted]465

料金名目	料　金　内　訳	期間	金額（円）	税区分	詳細
基本使用料	SoftBank 光（マンション）月額基本料	2025/06/01-2025/06/30	3,800	10%	
オプションサービス料	[redacted]				
その他サービス料	ユニバーサルサービス料	2025/06/01-2025/06/30	2	10%	
	電話リレーサービス料	2025/06/01-2025/06/30	1	10%	
	課税対象（１０％）計		6,000		3,803
	消費税等（１０％）計		600		380
	ご請求金額		6,600		4,183

お支払い方法が「携帯電話との合算請求」の場合は、本書面は、インボイス制度に基づく「適格請求書（インボイス）」ではありません。
インボイス制度について、詳しくは、以下の国税庁ホームページにてご確認ください
https://www.nta.go.jp/taxes/shiraberu/seidobunsho/shoki/kojinzeiri/tax/invoice_about.htm
当社サービスに関する適格請求書については サービス窓口にお問合せください。

政務活動費領収書等添付用紙

使途項目	1－4	領収書総額	23,670 円
使途内容	ｲﾝﾀｰﾈｯﾄ・携帯電話 7月 （ソフトバンク）	按分率	1／2
		政務活動費 支出額	3,821 円
備考	[redacted] （携　帯）3,145 + 314 = 3,459 （ｲﾝﾀｰﾈｯﾄ） 3,804 + 380 = 4,184 計（3,459 + 4,184）= 7,643　7,643 × 1/2 = 3,821		

（領収書等貼付欄）

Summary of your charges

ご利用料金内訳明細書

請求先名 ： 中村 秀三 様

発行日 2025年 8月 11日
ソフトバンク株式会社（ワイモバイル）
登録番号：[redacted]465

請求先番号：[redacted]886
Billing number

請求月 ： 2025年7月分（2025年7月1日～2025年7月31日ご利用分）
Month of Issue

電話番号（お客さま番号等）	料金内訳	内訳金額（円）	税区分
	利用料 SoftBank光／SoftBankAir	5,004	10%
	計	5,004	
[redacted]			
090-7143-4202	＊ ＊ ご契約期間 1年 2ヶ月 ＊ ＊		
	基本料 シンプル2M［ 7月 1日～ 7月31日］	3,650	10%
	割引 おうち割 光セット（A）	-1,500	10%
	割引 PayPayカード割	-170	10%
	通話料 シンプル2M	9,460	10%
	月額料 だれとでも定額＋	800	10%
	（だれとでも定額＋ 通話回数 134回）		
	割引 無料通話分	-9,180	10%
	通信料 データ通信（4G／5G）金0円 161645324Pkt	0	10%
	（通信量合計 161645324Pkt ［19.27GB］）		
	通信料 メール（SMS）	15	10%
	通信料 メール（SMS）（他社宛）	66	10%
	月額料 ソフトバンクWi-Fiスポット	467	10%
	割引 ソフトバンクWi-Fiスポット無料特典（467円 × 100%）	-467	10%
	その他 ユニバーサルサービス料	3	10%
	その他 電話リレーサービス料	1	10%
	計	3,145	
[redacted]			

※ユニバーサルサービス・電話リレーサービスに関しては、（一社）電気通信事業者協会のHPをご参照ください。https://www.tca.or.jp/
※変更月等の詳細ご契約内容についてはMy Ymobileの契約内容照会よりご確認ください。
※端末料等にかかる請求税率は購入元からの明細等をご確認ください。
※軽減税率対象の取引は軽減税率を適用しています。

Summary of your charges

ご利用料金内訳明細書

請求先名 ： 中村 秀三 様

発行日 2025年 8月 11日
ソフトバンク株式会社（ワイモバイル）
登録番号：[redacted]465

請求先番号：[redacted]886
Billing number

請求月 ： 2025年7月分(2025年7月1日～2025年7月31日ご利用分)
Month of Issue

電話番号（お客さま番号等）	料金内訳	内訳金額（円）	税区分
	課税対象額 計	21,519	
	課税対象10%	21,519	
	消費税等 計	2,151	
	消費税等10%	2,151	
	ご請求金額	23,670	

※ユニバーサルサービス・電話リレーサービスに関しては、（一社）電気通信事業者協会のHPをご参照ください。http://www.tca.or.jp/
※変更前月等の各種ご契約内容についてはMy Ymobileの契約内容明細よりご確認ください。
※当社債権にかかる消費税率は購入元からの明細等をご確認ください。
※軽減税率対象の端数は切捨を適用しています。

ご利用料金内訳明細書

発行日 2025年12月10日
ソフトバンク株式会社

お客様番号（カスタマーID） [redacted]569

ご契約者名：中村秀三

ご利用月 2025年07月
ご契約住所
〒760-0071
香川県高松市勅使町２丁目１２－７
アルファステイツ栗林２　２０１号

SoftBank
登録番号：[redacted]465

料金名目	料　金　内　訳	期間	金額(円)	税区分	詳細
基本使用料	SoftBank 光（マンション）月額基本料	2025/07/01-2025/07/31	5,800	10%	
オプションサービス料	[redacted]				
その他サービス料	ユニバーサルサービス料	2025/07/01-2025/07/31	3	10%	
	電話リレーサービス料	2025/07/01-2025/07/31	1	10%	
					8,804
	課税対象(１０%) 計		5,804		~~5,804~~
	消費税等(１０%) 計		580		320
	ご請求金額		6,384		~~6,384~~
					4,184

お支払い方法が「携帯電話との合算請求」の場合は、本書は、インボイス制度に基づく「適格請求書（インボイス）」ではありません。
インボイス制度について、詳しくは、以下の国税庁ホームページにてご確認ください
https://www.nta.go.jp/taxes/shiraberu/zeimokubetsu/shohi/keigenzeiritsu/invoice_about.htm
他社サービスに関する適格請求書については各サービス提供先にお問合せください。

政務活動費領収書等添付用紙

使途項目	1－4	領収書総額	18,261　円
使途内容	ｲﾝﾀｰﾈｯﾄ・携帯電話　8月 （ソフトバンク）	按　分　率	1／2
		政務活動費 支　出　額	3,961　円
備　　考	[redacted] （携　　帯）3,399 ＋ 339 ＝ 3,738 （ｲﾝﾀｰﾈｯﾄ）3,804 ＋ 380 ＝ 4,184 計　（3,738 ＋ 4,184）＝ 7,922　　7,922 × 1/2 ＝ 3,961		

（領収書等貼付欄）

Summary of your charges

ご利用料金内訳明細書

請求先名 ： 中村 秀三 様

発行日 2025年 9月 11日
ソフトバンク株式会社（ワイモバイル）
登録番号：[redacted]465

請求先番号：[redacted]886
Billing number

請求月 ： 2025年8月分（2025年8月1日～2025年8月31日ご利用分）
Month of Issue

電話番号（お客さま番号等）	料金内訳	内訳金額（円）	税区分
	利用料 SoftBank光／SoftBankAir	5,004	10%
	計	5,004	
[redacted]			
090-7143-4202	＊ ＊ ご契約期間 1年 3ヶ月 ＊ ＊		
	基本料 シンプル2M【 8月 1日～ 8月31日】	3,650	10%
	割引 おうち割 光セット（A）	-1,500	10%
	割引 PayPayカード割	-170	10%
	通話料 シンプル2M	8,140	10%
	月額料 だれとでも定額＋	800	10%
	（だれとでも定額＋ 通話回数 84回）		
	無料 無料通話分	-7,540	10%
	通信料 データ通信（4G／5G）0円 144773544Pkt	0	10%
	（通信量合計 144773544Pkt 【17.28GB】）		
	通信料 メール（SMS）	9	10%
	通信料 メール（SMS）（他社宛）	8	10%
	月額料 ソフトバンクWi-Fiスポット	467	10%
	無料 ソフトバンクWi-Fiスポット無料券適（467円 × 100%）	-467	10%
	その他 ユニバーサルサービス料	3	10%
	その他 電話リレーサービス料	1	10%
	計	3,399	
[redacted]			

※ユニバーサルサービス・電話リレーサービスに関しては、（一社）電気通信事業者協会のHPをご参照ください。https://www.tca.or.jp/

※当月分の各種ご契約内容については、Y!mobileの契約内容明細よりご確認ください。
※端末割賦にかかる消費税率は購入元からの明細等をご確認ください。
※経過措置対象の値引は旧税率を適用しています。

Summary of your charges

ご利用料金内訳明細書

請求先名 ： 中村 秀三 様

発行日 2025年 9月 11日
ソフトバンク株式会社（ワイモバイル）
登録番号：[redacted]465

請求先番号：[redacted]886
Billing number

請求月 ： 2025年8月分(2025年8月1日～2025年8月31日ご利用分)
Month of Issue

電話番号（お客さま番号等）	料金内訳	内訳金額（円）	税区分
[redacted]			
	課税対象額 計	16,601	
	課税対象10%	16,601	
	消費税等 計	1,660	
	消費税等10%	1,660	
	ご請求金額	18,261	

※ユニバーサルサービス・電話リレーサービスに関しては、（一社）電気通信事業者協会のHPをご参照ください。http://www.tca.or.jp/
※変更前月等の各種ご契約内容については My Ymobile の契約内容照会よりご確認ください。
※他社情報にかかる消費税率は購入元からの明細等をご確認ください。
※端数処理対象の取引は四捨五入を適用しています。

ご利用料金内訳明細書

発行日 2025年12月10日
ソフトバンク株式会社

お客様番号（カスタマーID） [redacted]569

ご契約者名：中村秀三

ご利用月 2025年08月
ご契約住所
〒760-0071
香川県高松市藤塚町２丁目１２－７
アルファステイツ藤林２　２０１号

SoftBank
登録番号：[redacted]465

料金名目	料　金　内　訳	期間	金額（円）	税区分	詳細
基本使用料	SoftBank 光（マンション）月額基本料	2025/08/01-2025/08/31	3,800	10%	
オプションサービス料	[redacted]				
その他サービス料	ユニバーサルサービス料	2025/08/01-2025/08/31	3	10%	
	電話リレーサービス料	2025/08/01-2025/08/31	1	10%	
					3,804
	課税対象（１０％）計		~~5,804~~		~~3,804~~
	消費税等（１０％）計		~~600~~		~~380~~ 3 380
	ご請求金額		~~6,504~~		~~4,184~~ 4,184

お支払い方法が「携帯電話との合算請求」の場合は、本書は、インボイス要件に基づく「適格請求書（インボイス）」ではありません。
インボイス制度について、詳しくは、以下の国税庁ホームページにてご確認ください。
https://www.nta.go.jp/taxes/shiraberu/shinkoku/tokurei/invoice/invoice_about.htm
他社サービスに関する適格請求書については、サービス提供元にお問合せください。

政務活動費領収書等添付用紙

使途項目	1－4	領収書総額	18,703　円
使途内容	ｲﾝﾀｰﾈｯﾄ・携帯電話　9月 （ソフトバンク）	按　分　率	1／2
		政務活動費 支　出　額	4,237　円
備　　考	[redacted] （携　　帯）3,901 ＋ 390 ＝ 4,291 （ｲﾝﾀｰﾈｯﾄ）3,804 ＋ 380 ＝ 4,184 （4,291 ＋ 4,184）＝ 8,475　8,475 × 1/2 ＝ 4,237		

（領収書等貼付欄）

Summary of your charges

ご利用料金内訳明細書

請求先名 ： 中村 秀三 様

発行日２０２５年 １０月 １１日
ソフトバンク株式会社（ワイモバイル）
登録番号：[redacted]465

請求先番号：[redacted]８８６
Billing number

請求月 ： 2025年9月分（2025年9月1日～2025年9月30日ご利用分）
Month of Issue

電話番号（お客さま番号等）	料金内訳	内訳金額（円）	税区分
	利用料 SoftBank光／SoftBankAir	5,004	１０％
	計	5,004	
[redacted]			
０９０－７１４３－４２０２	＊ ＊ ご契約期間 １年 ４ヶ月 ＊ ＊		
	基本料 シンプル2M［ 9月 1日～ 9月30日］	3,650	１０％
	割引 おうち割 光セット（A）	-1,500	１０％
	割引 PayPayカード割	-170	１０％
	通話料 シンプル2M	7,620	１０％
	月額料 だれとでも定額＋	800	１０％
	（だれとでも定額＋ 通話回数 ７３回）		
	無料 無料通話分	-6,560	１０％
	通信料 データ通信（４Ｇ／５Ｇ）@0円 53205603Pkt	0	１０％
	（通信量合計 53205603Pkt ［6.35GB］）		
	通信料 メール（SMS）	6	１０％
	通信料 メール（SMS）（他社宛）	51	１０％
	月額料 ソフトバンクＷｉ－Ｆｉスポット	467	１０％
	無料 ソフトバンクＷｉ－Ｆｉスポット無料特典（４６７円 × １００％）	-467	１０％
	その他 ユニバーサルサービス料	3	１０％
	その他 電話リレーサービス料	1	１０％
	計	3,901	
[redacted]			

※ユニバーサルサービス・電話リレーサービスに関しては、（一社）電気通信事業者協会のHPをご参照ください。https://www.tca.or.jp/
※更新月等の各種ご契約内容については My Y!mobileの契約内容照会よりご確認ください。
※他社割賦にかかる税表示は購入元からの明細等をご確認ください。
※通信相殺対象の表示は旧税率を適用しています。

Summary of your charges

ご利用料金内訳明細書

請求先名 ： 中村 秀三 様

発行日 2025年 10月 11日
ソフトバンク株式会社（ワイモバイル）
登録番号：[redacted]465

請求先番号: [redacted]86
Billing number

請求月 ： 2025年9月分(2025年9月1日～2025年9月30日ご利用分)
Month of Issue

電話番号（お客さま番号等）	料金内訳	内訳金額（円）	税区分
[redacted]			
	課税対象額 計	17,003	
	課税対象10%	17,003	
	消費税等 計	1,700	
	消費税等10%	1,700	
	ご請求金額	18,703	

※ユニバーサルサービス・電話リレーサービスに関しては、（一社）電気通信事業者協会のHPをご参照ください。https://www.tca.or.jp/
出来高月等の各種ご契約内容については、Y!mobileの契約内容照会よりご確認ください。
※法社債券にかかる消費税は購入元からの明細等をご確認ください。
※低価格対象の値引は税率を適用しています。

ご利用料金内訳明細書

発行日 2025年12月10日
ソフトバンク株式会社

お客様番号（カスタマーID） [redacted]569

ご契約者名：中村秀三

ご利用月 2025年09月
ご契約住所
〒760-0071
香川県高松市藤塚町２丁目１２－７
アルファステイツ東林２　２０１号

SoftBank
登録番号：[redacted]465

料金名目	料　金　内　訳	期間	金額（円）	税区分	詳細
基本使用料	SoftBank 光（マンション）月額基本料	2025/09/01-2025/09/30	3,800	10%	
オプションサービス料	[redacted]				
その他サービス料	ユニバーサルサービス料	2025/09/01-2025/09/30	3	10%	
	電話リレーサービス料	2025/09/01-2025/09/30	1	10%	
	課税対象（１０％）計		~~5,804~~		3,804 ~~5,804~~
	消費税等（１０％）計		~~580~~		380
	ご請求金額		~~6,384~~		~~6,184~~ 4,184

お支払い方法が「携帯電話との合算請求」の場合は、本書面は、インボイス制度に基づく「適格請求書（インボイス）」ではありません。
インボイス制度について、詳しくは、以下の国税庁ホームページにてご確認ください。
https://www.nta.go.jp/taxes/shiraberu/seido/kojinnoriyou/invoice_about.htm
他社サービスに係る通信請求書についてはサービス提供元にお問合せください。

政務活動費領収書等添付用紙

使途項目	1－4	領収書総額	18,382　円
使途内容	ｲﾝﾀｰﾈｯﾄ・携帯電話　10月 （ソフトバンク）	按　分　率	1／2
		政務活動費 支　出　額	4,092　円
備　　考	[redacted] （携　　帯）3,933 － 310 ＝ 3,623　　3,623 ＋ 362 ＝ 3,985 （ｲﾝﾀｰﾈｯﾄ）3,819 ＋ 381 ＝ 4,200 計　(3,985 ＋ 4,200) ＝ 8,185　8,185 × 1/2 ＝ 4,092		

（領収書等貼付欄）

Summary of your charges

ご利用料金内訳明細書

請求先名 ： 中村 秀三 様

発行日 2025年 11月 11日
ソフトバンク株式会社（ワイモバイル）
登録番号：[redacted]465

請求先番号：[redacted]886
Billing number

請求月 ： 2025年10月分（2025年10月1日～2025年10月31日ご利用分）
Month of Issue

電話番号（お客さま番号等）	料金内訳	内訳金額（円）	税区分
	利用料 SoftBank光／SoftBank Air	5,019	10%
	計	5,019	
[redacted]			
090-7143-4202	＊ ＊ ご契約期間 1年 5ヶ月 ＊ ＊		
	基本料 シンプル2M［10月 1日～10月31日］	3,650	10%
	割引 おうち割 光セット（A）	-1,500	10%
	割引 PayPayカード割	-170	10%
	通話料 シンプル2M	10,980	10%
	月額料 だれとでも定額＋	800	10%
	（だれとでも定額＋ 通話回数 84回）		
	無料 無料通話分	-10,180	10%
	通信料 データ容量（4G／5G）@0円 8232147 4Pkt	0	10%
	（通信量合計 8232147 4Pkt ［9.82GB］）		
	通信料 メール（SMS）	6	10%
	通信料 メール（SMS）（他社宛）	33	10%
	通話料 通信サービス「0570等」	310	10%
	月額料 ソフトバンクWi-Fiスポット	467	10%
	無料 ソフトバンクWi-Fiスポット無料特典（467円 × 100%）	-467	10%
	その他 ユニバーサルサービス料	3	10%
	その他 電話リレーサービス料	1	10%
	計	3,933	
[redacted]			

※ユニバーサルサービス・電話リレーサービスに関しては、（一社）電気通信事業者協会のHPをご参照ください。https://www.tca.or.jp/
※光電話等の各種ご契約内容についてはMy T-Mobileの契約内容照会よりご確認ください。
※当社債権にかかる消費税率は購入元からの明細等をご確認ください。
※軽減税率対象の取引は旧税率を適用しています。

Summary of your charges

ご利用料金内訳明細書

請求先名 ： 中村 秀三 様

発行日２０２５年 １１月 １１日
ソフトバンク株式会社（ワイモバイル）
登録番号：[redacted]465

請求先番号: [redacted]８８６
Billing number

請求月 ： 2025年10月分(2025年10月1日～2025年10月31日ご利用分)
Month of Issue

電話番号（お客さま番号等）	料　金　内　訳	内訳金額（円）	税区分
[redacted]			
	課税対象額 計	16,711	
	課税対象１０％	16,711	
	消費税等 計	1,671	
	消費税等１０％	1,671	
	ご請求金額	19,382	

※ユニバーサルサービス・電話リレーサービスに関しては、（一社）電気通信事業者協会のHPをご参照ください。https://www.tca.or.jp/
※更新月等の各種ご契約内容については My Y!mobileの契約内容照会よりご確認ください。
※個社様にかかる消費税率は購入元からの明細等をご確認ください。
※経過措置対象の値引は旧税率を適用しています。

ご利用料金内訳明細書

発行日 2025年12月10日
ソフトバンク株式会社

お客様番号（カスタマーID） [redacted]569

ご契約者名：中村秀三

ご利用月 2025年10月
ご契約住所
〒760-0071
香川県高松市藤塚町２丁目１２－７
アルファステイツ栗林２　２０１号

SoftBank
登録番号：[redacted]465

料金名目	料　金　内　訳	期間	金額（円）	税区分	詳細
基本使用料	SoftBank 光（マンション）月額基本料	2025/10/01-2025/10/31	3,800	10%	
通話料	ホワイト光電話国内通話料金	2025/10/01-2025/10/31	15	10%	
オプションサービス料	[redacted]				
その他サービス料	ユニバーサルサービス料	2025/10/01-2025/10/31	3	10%	
	電話リレーサービス料	2025/10/01-2025/10/31	1	10%	
	課税対象（１０％）計		~~5,019~~		3,819 ~~3,819~~
	消費税等（１０％）計		~~501~~		381
	ご請求金額		~~5,520~~		~~4,200~~ 4,200

お支払い方法が「携帯電話との合算請求」の場合は、本書は、インボイス制度に基づく「適格請求書（インボイス）」ではありません。
インボイス制度について、詳しくは、以下の国税庁ホームページにてご確認ください。
https://www.nta.go.jp/taxes/shiraberu/seidokaisetsu/shohi/keigenzeiritsu/invoice_about.htm
販売サービスに関する適格請求書については販売サービス提供元にお問合せください。

政務活動費領収書等添付用紙

使途項目	1－4	領収書総額	18,211　円
使途内容	ｲﾝﾀｰﾈｯﾄ・携帯電話　11月 （ソフトバンク）	按　分　率	1／2
		政務活動費 支　出　額	4,560　円
備　　考	[redacted] （携　　帯）4,488 ＋ 448 ＝ 4,936 （ｲﾝﾀｰﾈｯﾄ）3,804 ＋ 380 ＝ 4,184 計　（4,936 ＋ 4,184）＝ 9,120　　9,120 × 1/2 ＝ 4,560		

（領収書等貼付欄）

Summary of your charges

ご利用料金内訳明細書

請求先名 ： 中村 秀三 様

発行日２０２５年 １２月 １１日
ソフトバンク株式会社（ワイモバイル）
登録番号：[redacted]465

請求先番号：[redacted]８８６
Billing number

請求月 ： 2025年11月分（2025年11月1日～2025年11月30日ご利用分）
Month of Issue

電話番号（お客さま番号等）	料金内訳	内訳金額（円）	税区分
	利用料 SoftBank光／SoftBankAir	5,004	10%
	計	5,004	
[redacted]			
090-7143-4202	＊ ＊ ご契約期間 1年 6ヶ月 ＊ ＊		
	基本料 シンプル2M［11月 1日～11月30日］	3,650	10%
	割引 おうち割 光セット（A）	-1,500	10%
	割引 PayPayカード割	-170	10%
	通話料 シンプル2M	10,860	10%
	月額料 だれとでも定額＋	800	10%
	（だれとでも定額＋ 通話回数 75回）		
	割引 無料通話分	-9,420	10%
	通信料 データ通信（4G／5G）@0円 51823976Pkt	0	10%
	（通信量合計 51823976Pkt ［6.18GB］）		
	通信料 メール（SMS）	3	10%
	通信料 メール（SMS）（他社宛）	261	10%
	月額料 ソフトバンクWi-Fiスポット	467	10%
	割引 ソフトバンクWi-Fiスポット無料特典（467円 × 100%）	-467	10%
	その他 ユニバーサルサービス料	3	10%
	その他 電話リレーサービス料	1	10%
	計	4,488	
[redacted]			

※ユニバーサルサービス・電話リレーサービスに関しては、（一社）電気通信事業者協会のHPをご参照ください。https://www.tca.or.jp/
※更新月等の各種ご契約内容については My Y!mobileの契約内容照会よりご確認ください。
他社債権にかかる消費税率は購入元からの明細等をご確認ください。
※軽減税率対象の取引は旧税率を適用しています。

Summary of your charges

ご利用料金内訳明細書

請求先名 ： 中村 秀三 様

発行日 2025年 12月 11日
ソフトバンク株式会社（ワイモバイル）
登録番号：[redacted]465

請求先番号：[redacted]886
Billing number

請求月 ： 2025年11月分（2025年11月1日～2025年11月30日ご利用分）
Month of Issue

電話番号（お客さま番号等）	料金内訳	内訳金額（円）	税区分
[redacted]			
	課税対象額 計	16,520	
	課税対象10%	16,520	
	消費税等 計	1,652	
	消費税等10%	1,652	
	課税対象外 計	39	
	ご請求金額	18,211	

※ユニバーサルサービス・電話リレーサービスに関しては、（一社）電気通信事業者協会のHPをご参照ください。https://www.tca.or.jp/

※変更前月等の各種ご契約内容についてはMy Y!mobileの契約内容照会よりご確認ください。
※他社管理にかかる消費税等は購入元からの明細等をご確認ください。
※軽減税率対象の取引は8%税率を適用しています。

ご利用料金内訳明細書

発行日 2025年12月10日
ソフトバンク株式会社

お客様番号（カスタマーID） [redacted]549

ご契約者名：中村秀三

ご利用月 2025年11月
ご契約住所
〒760-0071
香川県高松市藤塚町２丁目１２－７
アルファステイツ栗林２　２０１号

SoftBank
登録番号：[redacted]465

料金名目	料　金　内　訳	期間	金額（円）	税区分	詳細
基本使用料	SoftBank 光（マンション）月額基本料	2025/11/01-2025/11/30	3,800	10%	
オプションサービス料	[redacted]				
その他サービス料	ユニバーサルサービス料	2025/11/01-2025/11/30	3	10%	
	電話リレーサービス料	2025/11/01-2025/11/30	1	10%	
					3,804
	課税対象（１０％）計		5,001		~~5,501~~
	消費税等（１０％）計		500		380
	ご請求金額		~~5,501~~		~~4,184~~ 4,184

お支払い方法が「携帯電話との合算請求」の場合は、本書面は、インボイス制度に基づく「適格請求書（インボイス）」ではありません。
インボイス制度について、詳しくは、以下の国税庁ホームページにてご確認ください
https://www.nta.go.jp/taxes/shiraberu/seido-kaikei/shohi/kojyo-zeirituu/invoice_about.htm
弊社サービスに関する適格請求書についてはサービス提供先にお問合せください。

政務活動費領収書等添付用紙

使途項目	1－4	領収書総額	17,950　円
使途内容	ｲﾝﾀｰﾈｯﾄ・携帯電話　12月 （ソフトバンク）	按　分　率	1／2
		政務活動費 支　出　額	4,040　円
備　　考	[redacted] （携　　帯）3,543 ＋ 354 ＝ 3,897 （ｲﾝﾀｰﾈｯﾄ）3,804 ＋ 380 ＝ 4,184 計　(3,897 ＋ 4,184) ＝ 8,081　　8,081 × 1/2 ＝ 4,040		

（領収書等貼付欄）

Summary of your charges

ご利用料金内訳明細書

請求先名 ： 中村 秀三 様

発行日 2026年 1月 11日
ソフトバンク株式会社（ワイモバイル）
登録番号：[redacted]465

請求先番号：[redacted]886
Billing number

請求月 ： 2025年12月分（2025年12月1日～2025年12月31日ご利用分）
Month of Issue

電話番号（お客さま番号等）	料金内訳	内訳金額（円）	税区分
	利用料 SoftBank光／SoftBank Air	5,004	10%
	計	5,004	
[redacted]			
090-7143-4202	＊＊ご契約期間 1年 7ヶ月 ＊＊		
	基本料 シンプル2M［12月 1日～12月31日］	3,650	10%
	割引 おうち割 光セット（A）	-1,500	10%
	割引 PayPayカード割	-170	10%
	通話料 シンプル2M	7,700	10%
	月額料 だれとでも定額＋	800	10%
	（だれとでも定額＋ 通話回数 79回）		
	他料 無料通話分	-7,280	10%
	通信料 データ通信（4G／5G）@0円 12423499 2Pkt	0	10%
	（通信量合計 12423499 2Pkt ［14.81GB］）		
	通信料 メール（SMS）	6	10%
	通信料 メール（SMS）（他社宛）	333	10%
	月額料 ソフトバンクWi-Fiスポット	467	10%
	他料 ソフトバンクWi-Fiスポット無料割引（467円 × 100%）	-467	10%
	その他 ユニバーサルサービス料	3	10%
	その他 電話リレーサービス料	1	10%
	計	3,543	
[redacted]			

※ユニバーサルサービス・電話リレーサービスに関しては、（一社）電気通信事業者協会のHPをご参照ください。https://www.tca.or.jp/
※更新月等の各種ご契約内容についてはMy Ymobileの契約内容照会よりご確認ください。
※他社債権にかかる消費税率は購入元からの明細等をご確認ください。
※軽減税率対象の取引は旧税率を適用しています。

Summary of your charges

ご利用料金内訳明細書

請求先名 ： 中村 秀三 様

発行日 2026年 1月 11日
ソフトバンク株式会社（ワイモバイル）
登録番号：[redacted]465

請求先番号：[redacted]886
Billing number

請求月 ： 2025年12月分(2025年12月1日～2025年12月31日ご利用分)
Month of Issue

電話番号（お客さま番号等）	料金内訳	内訳金額（円）	税区分
	課税対象額 計	16,319	
	課税対象10%	16,319	
	消費税等 計	1,631	
	消費税等10%	1,631	
	ご請求金額	17,950	

※ユニバーサルサービス・電話リレーサービスに関しては、（一社）電気通信事業者協会のHPをご参照ください。https://www.tca.or.jp/
※定期月額の各種ご契約内容についてはMy Yahoo!Iedの契約内容照会よりご確認ください。
※端末代金にかかる消費税率は購入元からの明細等をご確認ください。
※経過措置対象の取引は旧税率を適用しています。

ご利用料金内訳明細書

発行日 2026年3月26日
ソフトバンク株式会社

お客様番号（カスタマーID） [redacted]569

ご契約者名：中村秀三

ご利用月 2025年12月
ご契約住所
〒760-0071
香川県高松市藤塚町２丁目１２－７
アルファステイツ藤林２　２０１号

SoftBank
登録番号：[redacted]465

料金名目	料　金　内　訳	期間	金額(円)	税区分	詳細
基本使用料	SoftBank 光（マンション）月額基本料	2025/12/01-2025/12/31	3,850	10%	
オプションサービス料	[redacted]				
その他サービス料	電話ユニバーサルサービス料	2025/12/01-2025/12/31	3	10%	
	電話リレーサービス料	2025/12/01-2025/12/31	1	10%	
	課税対象（１０％）計		~~5,004~~		3,804 ~~3,804~~
	消費税等（１０％）計		500		380
	ご請求金額		~~5,504~~		~~4,184~~ 4,184

お支払い方法が「銀行振込との合算請求」の場合は、本書面は、インボイス制度に基づく「適格請求書（インボイス）」ではありません。
インボイス制度について、詳しくは、以下の国税庁ホームページにてご確認ください。
https://www.nta.go.jp/taxes/shiraberu/zeimokubetsu/shohi/keigenzeiritsu/invoice_about.htm
当社サービスに関する適格請求書については当社サービス窓口にお問合せください。

政務活動費領収書等添付用紙

使途項目	1－4	領収書総額	19,420　円
使途内容	ｲﾝﾀｰﾈｯﾄ・携帯電話　1月 （ソフトバンク）	按　分　率	1／2
		政務活動費 支　出　額	3,841　円
備　　考	[redacted] （携　　帯）3,182 ＋ 318 ＝ 3,500 （ｲﾝﾀｰﾈｯﾄ）3,803 ＋ 380 ＝ 4,183 計　（3,500 ＋ 4,183）＝ 7,683　　7,683 × 1/2 ＝ 3,841		

（領収書等貼付欄）

Summary of your charges

ご利用料金内訳明細書

請求先名 ： 中村 秀三 様

発行日 2026年 2月 11日
ソフトバンク株式会社（ワイモバイル）
登録番号：[redacted]465

請求先番号：[redacted]886
Billing number

請求月 ： 2026年1月分（2026年1月1日～2026年1月31日ご利用分）
Month of Issue

電話番号（お客さま番号等）	料金内訳	内訳金額（円）	税区分
	利用料 SoftBank光／SoftBank Air	5,003	10%
	計	5,003	
[redacted]			
090-7143-4202	＊＊ご契約期間 1年 8ヶ月＊＊		
	基本料 シンプル2M［ 1月 1日～ 1月31日］	3,650	10%
	割引 おうち割 光セット（A）	-1,500	10%
	割引 PayPayカード割	-170	10%
	通話料 シンプル2M	11,390	10%
	月額料 だれとでも定額＊	800	10%
	（だれとでも定額＋ 通話回数 118回）		
	無料 無料通話分	-11,200	10%
	通信料 データ通信（4G／5G）※0円 134144362Pkt	0	10%
	［通信量合計 134144362Pkt ［16.00GB］］		
	通信料 メール（SMS）（他社宛）	219	10%
	月額料 ソフトバンクWi-Fiスポット	467	10%
	無料 ソフトバンクWi-Fiスポット無料特典（467円 × 100%）	-467	10%
	その他 ユニバーサルサービス料	2	10%
	その他 電話リレーサービス料	1	10%
	計	3,182	
[redacted]			

※ユニバーサルサービス・電話リレーサービスに関しては、（一社）電気通信事業者協会のHPをご参照ください。https://www.tca.or.jp/
※更新月等の各種ご契約内容については My Y!mobileの契約内容照会よりご確認ください。
※端末代金にかかる消費税率は購入元からの明細等をご確認ください。
※海外発信分の取引は日換率を適用しています。

Summary of your charges

ご利用料金内訳明細書

請求先名 ： 中村 秀三 様

発行日 2026年 2月 11日
ソフトバンク株式会社（ワイモバイル）
登録番号：[redacted]465

請求先番号：[redacted]886
Billing number

請求月 ： 2026年1月分(2026年1月1日～2026年1月31日ご利用分)
Month of Issue

電話番号（お客さま番号等）	料金内訳	内訳金額（円）	税区分
	課税対象額 計	17,655	
	課税対象10%	17,655	
	消費税等 計	1,765	
	消費税等10%	1,765	
	ご請求金額	19,420	

※ユニバーサルサービス・電話リレーサービスに関しては、（一社）電気通信事業者協会のHPをご参照ください。https://www.tca.or.jp/
※支払月等の各種ご契約内容についてはMy Y!mobileの契約内容照会よりご確認ください。
※他社機種にかかる消費税率は購入元からの明細等をご確認ください。
※軽減税率対象の表示は8%税率を適用しています。

ご利用料金内訳明細書

発行日 2026年3月26日
ソフトバンク株式会社

お客様番号（カスタマーID） [redacted]569

ご契約者名：中村秀三

ご利用月 2026年01月
ご契約住所
〒760-0071
香川県高松市藤塚町２丁目１２－７
アルファステイツ栗林２　２０１号

SoftBank
登録番号：[redacted]465

料金名目	料　金　内　訳	期間	金額(円)	税区分	詳細
基本使用料	SoftBank 光（マンション）月額基本料	2026/01/01-2026/01/31	3,800	10%	
オプションサービス料	[redacted]				
その他サービス料	電話ユニバーサルサービス料	2026/01/01-2026/01/31	2	10%	
	電話リレーサービス料	2026/01/01-2026/01/31	1	10%	
					3,803
					~~3,804~~
	課税対象(１０％) 計		3,803		~~3,804~~
	消費税等(１０％) 計		380		380
	ご請求金額		4,183		~~4,184~~
					4,183

お支払い方法が「携帯電話との合算請求」の場合は、本書は、インボイス制度に基づく「適格請求書（インボイス）」ではありません。
インボイス制度について、詳しくは、以下の国税庁ホームページにてご確認ください。
https://www.nta.go.jp/taxes/shiraberu/taxanswer/shohi/keigenzeiritsu/invoice_about.htm
個別サービスに関する適格請求書については各サービス提供先にお問合せください。

政務活動費領収書等添付用紙

使途項目	1 ― 4	領収書総額	3,477 円
使途内容	ガソリン代 コスモ石油　7月支払い分	按分率	1／2
		政務活動費 支出額	1,738 円
備　考	[redacted] 香川BK		

（領収書等貼付欄）

COSMO

納品書兼（領収書）

四国石油株式会社
藤塚町
香川県高松市　藤塚町　1－3－28
TEL:087-834-6894　SS-034488
登録番号：T2470001001865

2025年05月21日 11:58　伝票No.0025
通番2751

中村秀三
[redacted]　様 [redacted]

11200
レギュラー　ガソリン　P08　¥3477
数量　19.00(L)
単価　@183

合計　¥3,477
(内)ｿﾘ税　853.8　¥1022)
(内税分)軽油税　¥316)
(10%税込対象額　¥3477)
(10%消費税　¥316)
承認No.0007713516　処理通番 0006
支払方法 通常
端末番号:T7405777003448　IC サイン
AID:0000 カードシーケンス番号:00
APL:VISACREDIT
AID:A0000000031010
*********MAON POINTカード*********

MAON POINT番号　：XXXXXXXXXXXXXX8912
ポイント対象金額:　¥3,477
付与ポイント　：　17P

取引番号: 2025-0521-1157-36023

通信トラブル等エラーが発生した場合、今回のポイントが反映するまで、3－4日頂く場合がございます。
担当：[redacted]
5673-5673 02 2025/05/21
レシートを折りたたんで保管の際は
印字面が内側になる様にお願いします

使途項目	1 ― 4	領収書総額	6,016 円
使途内容	ガソリン代 コスモ石油 8月支払い分	按分率	1/2
		政務活動費 支出額	3,008 円
備考	[redacted] 香川BK 5,456+560=6,016		

（領収書等貼付欄）

COSMO

納品伝票（領収証）

四国石油株式会社
藤塚町
香川県高松市 藤塚町 1－3－28
TEL:087-834-6894 SS-034488
登録番号：T2470001001865

2025年06月26日 14:16 伝票No.1115
承認2078

中村秀三 様 [redacted]

[redacted]

11200
レギュラー ガソリン P05 ¥5456
数量 31.00(L)
単価 @176

合計 ¥5,456
(内)ｿﾌﾄ税 @53.8 ¥1668)
(内)税分消費税 ¥496)
(10%税込対象額 ¥5456)
(10%消費税 ¥496)
承認No.00077563653 処理通番 09484
支払方法 通常
端末番号:7740577703448 IC ライン
ATC:002F ｶｰﾄﾞｼｰｹﾝｽ番号:00
APL:VISACREDIT
AID:A0000000031010
**********AON POINTカード**********

AON POINT番号 : XXXXXXXXXXXX8912
ポイント対象金額: ¥5,456
付与ポイント : 27P

取引番号: 2025-0626-1413-29023

通信トラブル等エラーが発生した場合、今回のポイントが反映するまで、3～4日掛く場合がございます。
担当：[redacted]
0082-0082 (?) 2025/06/28
レシートを折りたたんで保管の際は印字面が内側になる様にお願いします

COSMO

納品伝票（領収証）

四国石油株式会社
藤塚町
香川県高松市 藤塚町 1－3－28
TEL:087-834-6894 SS-034488
登録番号：T2470001001865

2025年06月[illegible]日 13:[illegible] 伝票No.0074
通番2558

中村秀三 様 [redacted]

[redacted]

11200
レギュラー ガソリン P05 ¥560
3.18(L)
@176

合計 ¥560
(内)ｿﾌﾄ税 @53.8 ¥[illegible])
(内)税分消費税 ¥[illegible])
(10%税込対象額 ¥[illegible])
(10%消費税 ¥51)
承認No.00077773775 処理通番 09501
支払方法 通常
端末番号:7740577703448 IC ライン
ATC:002F ｶｰﾄﾞｼｰｹﾝｽ番号:00
APL:VISACREDIT
AID:A0000000031010

政務活動費領収書等添付用紙

使途項目	1 ― 4	領収書総額	7,266 円
使途内容	ガソリン代 コスモ石油　1月支払い分	按分率	1／2
		政務活動費 支出額	3,633 円
備考	[redacted] 香川BK		

（領収書等貼付欄）

COSMO

[redacted]（領収証）

12月のコーティング予約受付中
早割割引中です
予約お待ちしております

四国石油株式会社
藤塚町
香川県高松市　藤塚町　1－3－28
TEL:087-834-6894　SS-034468
登録番号：T2470001001665

2025年11月28日 11:12　伝票No.0031
通番2804

中村秀三
[redacted]
様 [redacted]

11200
レギュラー　ガソリン　POS　¥7266
数量　42.00(L)
単価　173

合計　¥7,266
(内)ｶﾞｿﾘﾝ税　853.8　¥7,266
(内)税分消費税　¥661
(10%)税込対象額　¥7,266
(10%)消費税　¥661
承認No.0007736667　処理通番 11482
支払方法 通常
端末番号:7740577703448　IC ライン
AIC:0030 ｶｰﾄﾞｼｰｹﾝｽ番号:00
APL:VISACREDIT
AID:A0000000031010
**********AON POINTｶｰﾄﾞ**********

AON POINT番号　:　XXXXXXXXXXXX8912
ポイント対象金額:　¥7,266
付与ポイント　:　36P

取引番号: 2025-1126-1109-40023

通信トラブル等エラーが発生した場合、
今回のポイントが反映するまで、3～4
[illegible]時間掛かる場合がございます。
[illegible]: [redacted]
8061-8061 02 2025/11/28
レシートを折りたたんで保管の際は
[illegible]面が内側になる様にお願いします

政務活動費領収書等添付用紙

使途項目	1 ― 4	領収書総額	6,162 円
使途内容	ガソリン代 コスモ石油　2月支払い分	按 分 率	1／2
		政務活動費 支 出 額	3,081 円
備　　考	[redacted] 香川BK		

（領収書等貼付欄）

COSMO

納品書（領収書）

「ダイヤ　ツー　キーパー」
DIA2　KeePer
ダイヤモンドキーパーの2倍の輝
新たに自浄効果を身に着け新登場!!

四国石油株式会社
藤塚町
香川県高松市　藤塚町　1－3－28
TEL:087-834-6884　SS-034466
登録番号：T2470001001865

2025年12月26日 16:25　伝票No.0116
通番2731

中村秀三
[redacted]　様 [redacted]

11200
レギュラー　ガソリン　P08　¥6162
数量　39.00(L)
単価　158

合計　¥6,162
(内税)消費税　¥560)
(10%)税込対象額　¥6162)
(10%)消費税　¥560)
承認No.0007732594　処理通番 11733
支払方法 通常
端末番号:7740577703448　IC ｹｲﾝ
AIC:0031 ｶｰﾄﾞｼｰｹﾝ番号:00
APL:VISACREDIT ,
AID:A0000000031010
**********AEON POINTカード**********

AEON POINT番号　:　XXXXXXXXXXXX9912
ポイント対象金額:　¥6,162
付与ポイント　:　30P

政務活動費領収書等添付用紙

使途項目	1 ― 4	領収書総額	16,217 円
使途内容	ガソリン代　4月支払い分	按分率	1／2
		政務活動費支出額	8,108 円
備　考	[redacted] 7,913+7,561+743=16,217		

（領収書等貼付欄）

ENEOS
納品書（領収書）

株式会社ヤマウチ
栗林公園前
高松市栗林町1-9-1
TEL:087-834-6584
登録番号：T3470001004116

[illegible]5/02/16(日)16:41　2025/02/16

中村秀三 様
[redacted]

2155　001000　外
レギュラー
43.76L,3　@164.[illegible]

小計　¥7,194
外税分消費税　¥719
(外税10%対象　¥7194)
(外税10%消費税　¥719)

合計　¥7,913

承認No.　4717108
支払方法　一括　4月
事前オーソリ OK
端末処理通番 17188
端末識別番号 7734810[illegible]
APCOD ATC0038 VISACREDIT
00 A0000000031010

※本書保管上のお願い
財布・手帳等にはさんで保管頂く場合は、印刷面を内側に折り保管をお願い致します

No.2967　担当:セルフ公園 01

ENEOS
納品書（領収書）

株式会社ヤマウチ
栗林公園前
高松市栗林町1-9-1
TEL:087-834-6584
登録番号：T3470001004116

2025/02/28(金)20:11　2025/02/28

KCカード 中村秀三 様
[redacted]

9702　001000　外
レギュラー　¥6874
41.81L,3　@164.4　ヒ-4 N-10

小計　¥6,874
外税分消費税　¥687
(外税10%対象　¥6874)
(外税10%消費税　¥687)

合計　¥7,561

承認No.　4719302
支払方法　一括　4月
事前オーソリ OK
端末処理通番 19302
端末識別番号 77[illegible]810100620　IC
ARCOD ATC003C VISACREDIT
00 A0000000031010

※本書保管上のお願い
財布・手帳等にはさんで保管頂く場合は、印刷面を内側に折り保管をお願い致します。

No.6137　担当:セルフ公園 01

COSMO
納品書（領収書）

四国石油株式会社
[illegible]町
香川県高松市　[illegible]町　1－3－28
TEL:087-834-6894　[illegible]-0344
登録番号：T2470001001865

[illegible]年03月19日 13:15　伝票No.006[illegible]
通番2969
中村秀三
[redacted]

11200
レギ[illegible]　¥74[illegible]
[illegible]

合[illegible]　¥743
[illegible]8　¥210[illegible]
¥68[illegible]
¥74[illegible]
¥[illegible]

[illegible]　4月

政務活動費領収書等添付用紙

使途項目	1 ― 4	領収書総額	15,854 円
使途内容	ガソリン代 5月支払い分	按分率	1／2
		政務活動費支出額	7,927 円
備考	[redacted] 7,324 + 7,993 + 627 = 15,854		

（領収書等貼付欄）

COSMO

ENEOS
納品書（領収書）

株式会社ヤマウチ
[redacted]
2025/03/13(木)20:34 2025/03/13

[redacted] 中村秀三 様

[redacted]

001000 外
レギュラー ¥6,706
40.00L 3 8164.4 L-4 N-10

小計 ¥6,706
外税分消費税
(外税10%対象 ¥6,706)
(外税10%消費税 ¥670)

合計 ¥7,234

承認No. 4713605
支払方法 一括
事前オーソリ OK
端末処理通番 11605
端末識別番号 7734810100620 IC
ARC00 ATC003E VISACREDIT
00 A0000000031010

※本書保管上のお願い
財布・手帳等にはさんで保管頂く場合は、印刷面を内側に折り保管をお願い致します。

No.1835 担当:セルフ公園 01

5月

ENEOS
納品書（領収書）

株式会社ヤマウチ
藤林公園前
[redacted]
TEL:087-834-0584
登録番号：T3470001004116
2025/03/26(水)20:03 2025/03/26

[redacted] 中村秀三 様

[redacted]

001000 外
レギュラー ¥7266
44.20L 3 8164.4 L-4 N-10

小計 ¥7,266
外税分消費税 ¥727
(外税10%対象 ¥7,266)
(外税10%消費税 ¥727)

合計 ¥7,993

承認No. 4714065
支払方法 一括
事前オーソリ OK
端末処理通番 14062
端末識別番号 7734810100620 IC
ARC00 ATC0040 VISACREDIT
00 A0000000031010

※本書保管上のお願い
財布・手帳等にはさんで保管頂く場合は、印刷面を内側に折り保管をお願い致します。

No.5648 担当:セルフ公園 01

5月

納品書（領収書）

四国石油株式会社
[redacted]
[redacted]
TEL:087-[redacted]-6894 SS-034468
登録番号：T2470001001865

2025年04月17日 13:07 伝票No.0060
通番2540

[redacted] 中村秀三 様

[redacted]

11200
レギュラー ガソリン P08 ¥627
数量 3.25(L)
単価 @193

合計 ¥627
(内)ガソリン税 653.8 ¥175)
(内)税分消費税 ¥57)
(10%税込対象額 ¥627)
(10%消費税 ¥57)
承認No.0000708662 処理通番 08662
支払方法 通常
端末番号:T740577703448 IC サイン
ATC:0042 カードシーケンス番号:00
APL:VISACREDIT
AID:A0000000031010

5月

政務活動費領収書等添付用紙

使途項目	1 ― 4	領収書総額	21,286 円
使途内容	ガソリン代 6月支払い分	按 分 率	1／2
		政務活動費 支 出 額	10,643 円
備 考	[redacted] 8,298 + 7,325 + 5,093 + 570 = 21,286		

（領収書等貼付欄）

NEOS
納品書（領収書）

株式会社ヤマウチ
栗林公園前
高松市栗林町1-9-1
TEL:087-834-6584
登録番号：T3470001004116

2025/04/13(日)09:20　2025/04/13

中村秀三 様
[redacted]

18 [illegible] 外
レギュラ ¥754
44.6L,3 [illegible] L-2 N-4

小計 ¥7,544
外税分消費税 ¥754
（外税10%対象 ¥7544）
（外税10%消費税 ¥754）

合計 ¥8,298

承認No. 4716955
支払方法 一括
事前オーソリ OK
端末処理通番 16955
端末識別番号 7734810100620 IC
AR000 AT00041 VISACREDIT
00 A0000000031010

※本書保管上のお願い
財布・手帳等にはさんで保管頂く場合は，印刷面を内側に折り保管をお願い致します。

No.4037　担当：セルフ公園 01

6月

ENEOS
納品書（領収書）

株式会社ヤマウチ
栗林公園前
高松市栗林町1-9-1
TEL:087-834-6584
登録番号：T3470001004116

2025/04/20(日)21:32　2025/04/20

中村秀三 様
[redacted]

[illegible] 外
レギュラ [illegible]
40.73L,3 @163.5 L-2 N-4

小計 ¥6,659
外税分消費税 ¥6[illegible]
（外税10%対象 ¥66[illegible]）
（外税10%消費税 ¥6[illegible]）

合計 ¥7,3[illegible]

承認No. 471826[illegible]
支払方法 一括
事前オーソリ OK
端末処理通番 18262
端末識別番号 7734810100620 IC
ARC00 A[illegible] [illegible]CREDIT
00 A0000[illegible]

※本書保管上のお願い
財布・手帳等にはさんで保管頂く場合は、印刷面を内側に折り保管をお願い致します。

No.2276　担当：セルフ公園 01

6月

ENEOS
納品書（領収書）

株式会社ヤマウチ
栗林公園前
高松市栗林町1-9-1
TEL:087-834-6584
登録番号：T3470001004116

2025/05/04(日)08:59　2025/05/04
中村秀三
[redacted] 様

5179　003000　秀
レギュラー　1630
28.32L,3　@163.5　L-4　10

[illegible]	¥4,630
[illegible]税	¥463
[illegible]対象	¥4630)
(外税)10%消費税	¥463)

合計　¥5,093

承認No.　4710464
支払方法　一括
事前オーソリ OK
端末処理通番 [illegible]
端末識別番号 [illegible]0101000620　IC
[illegible] CREDIT
[illegible]

[illegible]
財布、[illegible]管頂く場
合は、[illegible]保管をお
願い致し

[illegible]5045　担当:セルフ公園 [illegible]

5月

COSMO
納品書（領収書）

四国石油株式会社
藤塚町
香川県高松市　藤塚町　1－3－28
TEL:087-834-6894　SS-034488
登録番号：T2470001001865

[illegible]05月14日 17:17　伝票No.0040
中村秀三　通番2758
[redacted] 様 [redacted]

[illegible]
レギ[illegible]　[illegible] P08　¥570
数量　[illegible].8(L)
単価　185

合計　¥570

(内消費税	853	¥186)
(内税分消費税		¥52)
(10%税込対象額		¥570)
(10%消費税		¥52)

[illegible]No.0000708868　処理通番 08938
支払方法 通常
端末番号:7740577703448　IC ライン
ATC:0050 カード[illegible]ンス番号:00
APL:VISACREDIT
AID:A0000000031010

6月

政務活動費領収書等添付用紙

使途項目	1 ― 4	領収書総額	13,417 円
使途内容	ガソリン代　7月支払い分	按　分　率	1／2
		政務活動費 支　出　額	6,708 円
備　　考	[redacted] 6,155 + 7,262 = 13,417		

（領収書等貼付欄）

ENEOS
納品書（領収書）

株式会社ヤマウチ
栗林公園前
高松市栗林町1-9-1
TEL:087-834-6584
登録番号：T3470001004116

2025/06/04(水)20:06　2025/06/04
中村秀三
[redacted] 様

01000　外
レギュラー　¥5531
40.45L,3　@137.5　L-4 N-10

小計　¥5,595
外税分消費税　¥560
(外税10%対象　¥5,595)
外税10%消費税　¥560)

合計　¥6,155

4715315
一括
OK
本文 駐通番 15315
本端別番号 77348101006 20 K
00 ATC0056 VISACREDIT
00 A0000000031010

※本書保管上のお願い
財布・手帳等にはさんで保管頂く場合は、印刷面を内側に折り保管をお願い致します。

No.5797　担当：セルフ公園 01

7月

ENEOS
納品書（領収書）

株式会社ヤマウチ
栗林公園前
高松市栗林町1-9-1
TEL:087-834-6584
登録番号：T3470001004116

2025/05/11(日)16:29　2025/05/11
中村秀三
[redacted] 様

4331　001000　外
レギュラー　¥6602
40.83L,3　@161.7　L-6 N-16

小計
外税分消費税
(外税10%対象
(外税10%消費税　¥660)

合計　¥7,262

承認No.　4711766
支払方法　一括
前オーソリ OK
端末通番 11766
端末端別番号 77348101006 20 K
ARCQG ATC0046 VISACREDIT
00 A0000000031010

※本書保管上のお願い
財布・手帳等にはさんで保管頂く場合は、印刷面を内側に折り保管をお願い致します。

No.2951　担当：セルフ公園 01

7月

政務活動費領収書等添付用紙

使途項目	1 ― 4	領収書総額	28,397 円
使途内容	ガソリン代 8月支払い分	按分率	1／2
		政務活動費支出額	14,198 円
備考	[redacted] 7,524 + 7,884 + 7,002 + 5,984 = 28,397		

（領収書等貼付欄）

ENEOS
納品書（領収書）

株式会社ヤマウチ
栗林公園前
高松市栗林町1-9-1
TEL:087-834-6584
登録番号：T3470001004116

2025/06/20(金)15:51　2025/06/20

中村秀三 様
[redacted]

2835　001000　外
レギュラー　¥6840
45.09L,3　@151,7　L-2 N-4

小計　¥6,840
外税分消費税　¥684
(外税10%対象　¥6840)
(外税10%消費税　¥684)

合計　¥7,524

承認No.　717706
支払方法　一括
事前オーソリ OK
端末処理通番 17706
端末識別番号 7734810100620　IC
AR000 AT00058 VISACREDIT
00 A0000000031010

※本書保管上のお願い
財布・手帳等にはさんで保管頂く場合は、印刷面を内側に折り保管をお願い致します。

No.2090　担当:セルフ公園 01

8月

ENEOS
納品書（領収書）

株式会社ヤマウチ
栗林公園前
高松市栗林町1-9-1
TEL:087-834-6584
登録番号：T3470001004116

2025/06/30(月)15:08　2025/06/30

中村秀三 様
[redacted]

6838　001000　外
レギュラー　¥7170
46,171L,3　@155,3　L-2 N-10

小計　¥
外税分消費税　¥
(外税10%対象　¥7170)
(外税10%消費税　¥717)

合計　¥7,887

承認No.　4719445
支払方法　一括
事前オーソリ OK
端末処理通番 19445
端末識別番号 7734810100620
AR000 AT00059 VISACREDIT
00 A0000000031010

※本書保管上のお願い
財布・手帳等にはさんで保管頂く場合は、印刷面を内側に折り保管をお願い致します。

No.3002　担当:セルフ公園 01

8月

各種コーティング洗車予約受付中！！
車検も任せて安心!!整備士在中!!

apollo station

お客様控え
（クレジット領収書）

262165

ウェルカム元山SS
（株）本田石油
香川県高松市元山町１２６９-２
TEL 087-866-8801

登録番号 T3470001003729
2025年 7月 8日
12:18

様 中村秀三
[redacted]

レギュラー
40.24L @174.0 [illegible]円
[illegible] 10

合計 7,0[illegible]円
(内. 消費税等 (10.00%) [illegible]円
(内. P支払可能金額 [illegible]円

支払区分：一括
承認No. 0004705820
端末識別番号：0817501262165
端末処理通番：05820 ATC：005D
IC/MS識別子：IC
AID:A0000000031010
VISACREDIT
カードシーケンス番号：00

8月

COSMO

納品書（領収書）

四国石油株式会社
藤塚町
香川県高松市 藤塚町 1－3－28
TEL:087-834-6894 SS-034488
登録番号：T2470001001866

2025年07月28日 11:57 伝票No. 0042
通番2752

中村秀三
[redacted]
様 [redacted]

11200
レギュラー ガソリン P06 ¥5,984
数量 34.00(L)
単価 @176

合計 ¥5,984
(内)ガソリン税 @53.0 (¥1529)
(内)税分消費税 (¥544)
(10%税込対象額 (¥5984)
(10%消費税 (¥544)
承認No. 0000709844 処理通番 09844
支払方法 通常
端末番号：7740577703448 IC サイン
AT :005F カードシーケンス番号:00
:VISACREDIT
AID:A0000000031010
＊＊＊＊＊＊楽天ポイントカード＊＊＊＊＊＊
楽天ポイントカード 番号 XXXX[illegible]1450
ポイント対象額: ¥5,984
獲得予定ポイント 29P
利用可能ポイント 6334P
取引コード: 36-2025 0728-1105-2302
ご利用のポイントが反映されるまで
お待ちください。
[illegible]: [redacted]

8月

使途項目	1 ― 4	領収書総額	15,785 円
使途内容	ガソリン代 9月支払い分	按 分 率	1／2
		政務活動費 支 出 額	7,892 円
備 考	[redacted] 7,869+635+7,281=15,785		
（領収書等貼付欄）			

ENEOS
納品書（領収書）

株式会社ヤマウチ
栗林公園前
高松市栗林町1-9-1
TEL:087-834-6584
登録番号：T3470001004116

2025/07/20(日)15:28　2025/07/20

中村秀三
[redacted] 様

4123　001000　外
レギュラー　¥7154
47.16L.4　@151.7　レ 2 N 4

小計　¥7,154
外税分消費税　¥715
(外税10%対象　¥7154)
(外税10%消費税　¥715)

合計　¥7,869

承認No.　4712905
支払方法　一括
事前オーソリ OK
端末処理通番 12905
端末識別番号 7734810100620　IC
A0000 ATC005E VISACREDIT
00 A0000000031010

※本書保管上のお願い
財布・手帳等にはさんで保管頂く場合は、印刷面を内側に折り保管をお願い致します。

No.4524　担当:セルフ公園 01

4月

COSMO
納品書（領収書）

四国石油株式会社
藤塚町
香川県高松市　藤塚町　1－3－28
TEL:087-834-6894　SG-034488
登録番号：T2470001001865

2025年08月08日 17:05　伝票No.0113
通番2774

中村秀三
[redacted] 様 [redacted]

11200
レギュラー　ガソリン　P08　¥635
数量　3.61(L)
単価　@176

合計　¥635
(内ガソリン税　@53.8　¥194)
(内税分消費税　¥58)
(10%税込対象額　¥635)
(10%消費税　¥58)
承認No.0000710013　処理通番 10013
支払方法 通常
端末番号:7740577703448　IC サイン
ATC:0065 カードシーケンス番号:00
APL:VISACREDIT
AID:A0000000031010
********楽天ポイントカード********

楽天ポイントカード番号　XXXXXXXXXXXX1469
ポイント対象金額:　¥635
獲得予定ポイント:　3P
利用可能ポイント:　641P

取引コード：034488-2025-0808-1704-3902

今回のポイントが反映するまで、3～4日頂く場合がございます。　4月
担当：[redacted]
5377-5377 02 2025/08/08
レシートを折りたたんで保管の際は印字面が内側になる様にお願いします

ENEOS
納品書（領収書）

株式会社ヤマウチ
栗林公園前
高松市栗林町1-9-1
TEL:087-834-6584
登録番号：T3470001004116

2025/08/08(金)12:18　2025/08/08

中村秀三
[redacted] 様

C309　[illegible]　外
[illegible]　@153.5　レ 4 N 10

小計　¥6,619
外税分消費税　[illegible]
(外税10%対象　¥6619)
(外税10%消費税　¥662)

合計　¥7,281

承認No.　4716227
支払方法　一括
事前オーソリ OK
端末処理通番 16227
端末識別番号 7734810100620　IC
A0000 ATC0064 VISACREDIT
00 A0000000031010

※本書保管上のお願い
財布・手帳等にはさんで保管頂く場合は、印刷面を内側に折り保管をお願い致します。

No.5371　担当:[illegible]公園 01

4月

政務活動費領収書等添付用紙

使途項目	1 ― 4	領収書総額	30,646 円
使途内容	ガソリン代　10月支払い分	按分率	1／2
		政務活動費支出額	15,323 円
備考	[redacted] 4,343 + 7,414 + 4,106 + 7,298 + 7485 = 30,646		

（領収書等貼付欄）

ENEOS
納品書（領収書）

株式会社ヤマウチ
栗林公園前
高松市栗林町1-9-1
TEL:087-834-6584
登録番号：T3470001004116

2025/08/16(土)09:32　2025/08/16

中村秀三
[redacted] 様

1753　001000　外
レギュラー　¥3948
25.42L,3　@155,3　L-2 N-4

小計　¥3,948
外税分消費税　¥395
（外税10%対象　¥3948）
（外税10%消費税　¥395）

合計　¥4,343

承認No.　4717981
支払方法　一括
事前オーソリ OK
端末処理通番 17981
端末識別番号 7734810100620　IC
ARC00 ATC0066 VISACREDIT
00 A0000000031010

※本書保管上のお願い
財布・手帳等にはさんで保管頂く場合は、印刷面を内側に折り保管をお願い致します

No.4814　担当：セルフ公園 01

10月

ENEOS
納品書（領収書）

株式会社ヤマウチ
栗林公園前
高松市栗林町1-9-1
TEL:087-834-6584
登録番号：T3470001004116

2025/08/18(月)13:00　2025/08/18

中村秀三
[redacted] 様

5035　001000　外
レギュラー　¥6740
43.0L,3　@155,3　L-2 N-4

小計　¥6,740
外税分消費税　¥674
（外税10%対象　¥6740）
（外税10%消費税　¥674）

合計　¥7,414

承認No.　4718514
支払方法　一括
事前オーソリ OK
端末処理通番 18514
端末識別番号 7734810100620　IC
ARC00 ATC0067 VISACREDIT
00 A0000000031010

※本書保管上のお願い
財布・手帳等にはさんで保管頂く場合は、印刷面を内側に折り保管をお願い致します

No.6943　担当：セルフ公園 01

10月

ENEOS
納品書（領収書）

株式会社ヤマウチ
栗林公園前
高松市栗林町1-9-1
TEL:087-834-6584
登録番号：T3470001004116

2025/08/24(日)20:42　2025/08/24

中村秀三
[redacted] 様

4338　001000　外
レギュラー　¥3735
24.04L,3　@155,3　L-4 N-10

小計
外税分消費税　¥373
（外税10%対象
（外税10%消費税

合計　¥4,[illegible]

承認No.　4719750
支払方法　一括
事前オーソリ OK
端末処理通番 19750
端末識別番号 7734810100620　IC
ARC00 ATC0068 VISACREDIT
00 A0000000031010

※本書保管上のお願い
財布・手帳等にはさんで保管頂く場合は、印刷面を内側に折り保管をお願い致します

No.4935　担当：セルフ公園 01

10月

各種コーティング洗車予約受付中！！
車検も任せて安心!!整備士在中!!

apollo station

お客様控え
（クレジット領収書）

262165

ウェルカム元山SS
（株）本田石油
香川県高松市元山町１２６９-２
TEL 087-866-8901

登録番号：T1470001003729
2025年 9月29日
17:29

売上
中村 秀三
[redacted]

レギュラー　P- 6(内)
41.00 L　@178.0　7298円
01200. 00

合計　7,298円
(内、消費税等(10.00%)　663円)
(内、P支払可能金額　7,298円)

支払区分：　5
承認No. 0004706733
端末識別番号：08175012621 65
端末処理通番：06733　ＡＴＣ：006C
IC/MS識別子：ＩＣ
AID:A0000000031010
VISACREDIT
カードシーケンス番号：00

楽天ポイント会員：XXXXXXXXXXXX1469
取引コード：262165250829172105739302

基本ポイント　20P

利用可能ポイント　8041P

楽天ポイントカードのキャンペーン
情報をアプリで配信中
期間限定ポイントなど貯まったポイント
も街のお買い物にも　て便利

ポイント残高の反映には数時間をいただく場合があります。

伝No: 10002　担当：[redacted]

SHUWA
Total Life Support

納品書（領収書）

納品書（領収書）

シューワ株式会社
香川SS
香川県高松市田村町３０６－１
TEL:087-869-8808　SS-10005
登録番号：T1120101003418

2025年09月28日 11:55　伝票No. 0053
通番0745

中村 秀三
クレジットカード　様
[redacted]

12000
レギュラー　P02
数量　45.09(L)
単価　@166

合計　¥7,485
(内)ｿﾉﾀ消費税　@53.8　¥2426)
(内税分消費税　¥6807)
(10%税込対象額　¥74
(10%消費税　¥

承認No. 0706260　処理通番 06
端末番号：08040100110005　IC ライン
ATC:0070 ｶｰﾄﾞｼｰｹﾝｽ番号:00
APL:VISACREDIT
AID:A0[redacted]0
担当：[redacted]

0569-0662 01 2025/09/28

レシートを折りたたんで保管の際は
印字面が内側になる様にお願いします

使途項目	1 ― 4	領収書総額	13,846 円
使途内容	ガソリン代 11月支払い分	按分率	1/2
		政務活動費 支出額	6,923 円
備考	[redacted] 6,832+590+6,424=13,846		

（領収書等貼付欄）

ENEOS

納品書（領収書）

[redacted]式会社ヤマウチ
[redacted]林公園前
[redacted]松市栗林町1-9-1
TEL:087-831-6584
登録番号：T3470001004116

2025/09/12(金)19:45　2025/09/12

中村秀三 [redacted] 様

[redacted]　001000　外
[redacted]　¥6211
[redacted]　8158　L-2 N-4

小計　¥6,211
内税　¥621
[redacted]対象　¥6211)
[redacted]税　¥621)

[redacted]　¥6,832

承認No.　112984
支払方法　一括
事前オーブン OK
端末処理通番 12984
端末識別番号 7734810100620　IC
ARC00 ATC0006D VISACREDIT
00 A0000000031010

※本書保管上のお願い
財布・手帳等にはさんで保管頂く場合は、印刷面を内側に折り保管をお願い致します。

No.5273　担当：セルフ公園 01

[redacted]

COSMO

納品書（領収書）

四国石油株式会社
藤塚町
香川県高松市　藤塚町　1－3－28
TEL:087-834-6954　SS-034488
登録番号：T2470001001865

2025年10月01日 19:13　伝票No.0093
通番2665

中村秀三 [redacted] 様 [redacted]

11200
レギュラー　ガソリン　P08　¥590
数量　3.26(L)
単価　@181

合計　¥590
(内ガソリン税　@53.8　¥175)
(内税分消費税　¥54)
(10%税込対象額　¥590)
(10%消費税　¥54)
承認No.0000710719　処理通番 10719
支払方法 通常
端末番号:7740577703448　IC サイン
ATC:0071 カードシーケンス番号:01
APL:VISACREDIT
AID:A0000000031010
*********楽天ポイントカード*********

楽天ポイントカード番号　XXXXXXXXXXXX1489
ポイント対象金額:　¥590
獲得予定ポイント:　2P
利用可能ポイント:　5400P

取引コード：034488-2025-1001-1912-5102

今回のポイントが反映するまで、3～4日掛く場合がございます。
担当：[redacted]
1708-1709 02 2025/10/01
レシートを折りたたんで保管の際は
印字面が内側になる様にお願いします

SHUWA Total Life Support

納品書（領収書）

シューワ株式会社
香川SS
香川県高松市田村町306－1
TEL:087-869-8808　SS-10005
登録番号：T1120101003418

2025年10月12日 15:21　伝票No.0113
通番0620

中村秀三 [redacted] 様

12000
レギュラー　P02　¥6,
数量　4(L)
単価

合計　¥6,424
(内ガソリン　¥2057)
(内税分消費税　¥584)
(10%税込対象額　¥6,424)
(10%消費税　¥584)
承認No.0706474　処理通番 06474
端末番号:0804810010006　IC サイン
ATC:0073 カードシーケンス番号:00
APL:VISACREDIT
AID:A0000000031010
担当：[redacted]
1560-1563 01 2025/10/12
レシートを折りたたんで保管の際は
印字面が内側になる様にお願いします

政務活動費領収書等添付用紙

使途項目	1 ― 4	領収書総額	14,774 円
使途内容	ガソリン代 12月	按分率	1／2
		政務活動費支出額	7,387 円
備考	[redacted] 7,131+668+6,975=14,774		

（領収書等貼付欄）

ENEOS
納品書（領収書）

株式会社ヤマウチ
栗林公園店
高松市[illegible]
TEL:0[illegible]
登録番号：T4[illegible]

2025/10/29(水)20:36　2025/10/29

中村秀三
[redacted] 様

8542　001000
レギュラー
41.05[illegible]　@158　[illegible]

小計　¥6,[illegible]
外税(消費税)　¥6[illegible]
[illegible]象　¥6,[illegible]
[illegible]消費　¥6[illegible]

¥　[illegible]

承認No.　4710886
支払方法　一括
事前オーソリ OK
端末処理通番 10886
端末識別番号 7734810100620　IC
AID:00 A0000000041010

※本書保管上のお願い
財布・手帳等にはさんで保管頂く場合は、印刷面を内側に折り保管をお願い致します。

No.3382　担当:セルフ[illegible]

12月

COSMO
納品書（領収書）

四国石油株式会社
藤塚町
香川県高松市 藤塚町 1－3－28
TEL:087-834-6834　SS-034488
登録番号：T2470001001865

2025年11月04日 18:35　伝票No.0101
通番2025

中村秀三
[redacted] 様 [redacted]

11200
レギュラー ガソリン P08　¥668
数量　3.69(L)
単価　@181

合計　¥668
(内)ガソリン　@53.8　¥199)
(内)税分消費税　¥61)
(10%税込対象額　¥668)
(10%)消費税　¥61)
承認No.0000711113　処理通番 11113
支払方法 通常
端末番号:7740577703446　IC サイン
ATC:007B カードシーケンス番号:00
APL:VISACREDIT
AID:A0000000031010
********楽天ポイントカード********

楽天ポイントカード番号　XXXXXXXXXXXX1469
ポイント利用金額　¥668
獲得予定ポイント　3P
利用可能ポイント　2815P

取引日時：03月01 2025/1104-1834 3902

今回のポイント分が反映するまで、3～4日頂く場合がございます。
担当：[redacted]　12月

5379-5379 02 2025/11/04
レシートを折りたたんで保管の際は
印字面が内側になる様にお願いします

SHUWA
Total Life Support
納品書（領収書）

ショーワ株式会社
香川SS
香川県高松市田村町306－1
TEL:087-869-8806　SS-10005
登録番号：T1120101003418

2025年11月10日 13:45　伝票No.0064
通番0564

中村秀三
[redacted] 様

12000
レギュラー P02　¥6975
数量　41.52(L)
単価　@168

合計　¥6,975
(内)ガソリン　@53.8　¥6,234)
(内)税分消費税　¥634)
(10%税込対象額　¥6975)
(10%)消費税　¥634)
承認No.0708810　処理通番 08810
端末番号:0804810010005　IC サイン
ATC:007C カードシーケンス番号:00
APL:VISACREDIT
AID:A0000000031010　12月
担当：[redacted]

7838-7841 01 2025/11/10
レシートを折りたたんで保管の際は
印字面が内側になる様にお願いします

政務活動費領収書等添付用紙

使途項目	1 ― 4	領収書総額	13,507 円
使途内容	ガソリン代 2月支払い分	按分率	1／2
		政務活動費支出額	6,753 円
備考	[redacted] 576+6,863+6,068=13,507		

（領収書等貼付欄）

ENEOS
納品書（領収書）

株式会社ヤマウチ
栗林公園前
高松市栗林町1-9-1
TEL:087-834-6584
登録番号：T3470001004116

2025/12/12(金)20:16　2025/12/12

中村秀三
[redacted] 様

3265　001000　外
レギュラー　¥524
3.65L,コ　@143.5　L- 4 N-10

小計　¥524
外税分消費税　¥52
（外税10%対象　¥524）
（外税10%消費税　¥52）

合計　¥576

承認No.　4718136
支払方法　一括
事前オーソリ OK
端末処理通番 18136
端末識別番号 7734810100620　IC
ARC00 ATC007D VISACREDIT
00 A0000000031010

※本書保管上のお願い
財布・手帳等にはさんで保管頂く場合は、印刷面を内側に折り保管をお願い致します。

No.6640　担当:セルフ公園 01

2月

ENEOS
納品書（領収書）

株式会社ヤマウチ
栗林公園前
高松市栗林町1-9-1
TEL:087-834-6584
登録番号：T3470001004116

2025/12/13(土)19:14　2025/12/13

中村秀三
[redacted] 様

4799　001000　外
レギュラー　¥6239
43.48L,コ　@143.5　L- 6 N-16

小計　¥6,239
外税分消費税　¥624
（外税10%対象　¥6239）
（外税10%消費税　¥624）

合計　¥6,863

承認No.　4718326
支払方法　一括
事前オーソリ OK
端末処理通番 18326
端末識別番号 7734810100620　IC
ARC00 ATC007E VISACREDIT
00 A0000000031010

※本書保管上のお願い
財布・手帳等にはさんで保管頂く場合は、印刷面を内側に折り保管をお願い致します。

No.7575　担当:セルフ公園 01

2月

ENEOS
納品書（領収書）

株式会社ヤマウチ
栗林公園前
高松市栗林町1-9-1
TEL:087-834-6584
登録番号：T3470001004116

2026/01/05(月)08:41　2026/01/05

中村秀三
[redacted] 様

5291　001000　外
レギュラー　¥5516
39.68L,コ　@143.5　L- 6 N-16
(内ガソリン税　@28.7　¥1139)

小計　¥5,516
外税分消費税　¥552
（外税10%対象　¥5516）
（外税10%消費税　¥552）

合計　¥6,068

承認No.　4712227
支払方法　一括
事前オーソリ OK
端末処理通番 12227
端末識別番号 7734810100620　IC
ARC00 ATC007　VISACREDIT
00 A0000000031010

※本書保管上のお願い
財布・手帳等にはさんで保管頂く場合は、印刷面を内側に折り保管をお願い致します。

No.3022　担当:セルフ公園 01

2月

政務活動費領収書等添付用紙

使途項目	1 ― 4	領収書総額	21,586 円
使途内容	ガソリン代　3月支払い分	按分率	1／2
		政務活動費支出額	10,793 円
備考	[redacted] 6,072 + 583 + 6,679 + 7,680 + 572 = 21,586		

（領収書等貼付欄）

ENEOS
納品書（領収書）

株式会社ヤマウチ
栗林公園前
高松市栗林町1-9-1
TEL:087-834-6584
登録番号：T3470001004116

2026/01/17(土)19:41　2026/01/17

中村秀三 様
[redacted]

[illegible]	外
[illegible]	¥5520
[illegible]	L-1 N-1
[illegible]	¥1140)
	¥5,520
外税分消費税	¥552
(外税10%対象	¥5520)
(外税10%消費税	¥552)
合計	¥6,072

承認No.　4714217
支払方法　一括
事前オーソリ OK
端末処理通番 14217
端末識別番号 77348101C0620 IC
ARC00 ATC0082 VISACREDIT
00 A0000000031010

※本書保管上のお願い
財布・手帳等にはさんで保管頂く場合は、印刷面を内側に折り保管をお願い致します。

No.5443　担当:セルフ公園 01

3月

ENEOS
納品書（領収書）

高橋石油(株)
サンポートss
香川県高松市西内町3-16
TEL:087-822-8244
登録番号：T1470001002674
2026/01/25(日)15:49

中村秀三 ICS 様
[redacted]
645595 0172

レギュラー	
020000	¥583
3.00L　@162.0　L-2 N-6	
小計	¥583
(10%対象	¥583
内消費税	¥53)
合計	¥583
承認No.	4713636
支払方法	一括
事前オーソリ OK	
端末処理通番	[illegible]
VISACREDIT	

3月

KYGNUS
納品書（領収書）

[illegible]月西日本エネルギー
[illegible]石255
香川県高松市[illegible]番2
TEL:087-802-5129
登録番号：T[illegible]

2026/01/26(月)12:09　2026/01/26

中村秀三 様
[redacted]

062:3 020100	L-1 N-1
レギュラーガソリン	¥6679
数量 44.23L 1	
単価 @151	
(内10 7%税 @26.7	¥1269)
(内0%内税)	
単引	@3円/
合計	¥6,6[illegible]
(内10%対象	¥6[illegible]
内10%消費税	¥66[illegible]
(内10%対象	¥66[illegible]
(内10%消費税	¥6[illegible]

承認No.　0004710766
支払方法　一括
事前オーソリ OK
端末処理通番 10766
端末識別番号 [illegible]
ARC00 VISACREDIT
00 A0000000031010

※本書保管上のお願い
財布・手帳等にはさんで保管頂く場合は、印刷面を内側に折り保管をお願い致します。

No.4316　担当:伏石SS 01

3月

COSMO

お内容ご確認（領収証）

四国石油株式会社
藤塚町
香川県高松市　藤塚町　１－３－２８
TEL:087-834-6894　　SS-034488
登録番号：T2470001001865

2026年02月18日 15:01　　伝票No. 0077
通番2939

中村秀三
[redacted] 様 [redacted]

11200
レギュラー　ガソリン　P08　　¥572
数量　　３．５１(L)
単価　　@163

合計　　¥572
(内税)消費税　　¥52)
(10%税込対象額　　¥572)
(10%消費税　　¥52)
承認No. 0000708338　　処理通番 08338
支払方法 通常
端末番号:7740577703448　　IC ライ
AIC:006C カードシーケンス番号:00
APL:VISACREDIT
AID:A0000000031010
********楽天ポイントカード********

楽天ポイントカード番号　XXXXXXXXXXXX1469
ポイント対象金額:　¥572
獲得予定ポイント:　2P
利用可能ポイント:　2965P

取引コード：034488-2026-0218-1500-4202

今回のポイントが反映するまで、３～４
日頂く場合がございます。
担当：[redacted]　3A
6091-8891 02 2026/02/18
レシートを折りたたんで保管の際は
印字面が内側になる様にお願いします

COSMO

お内容ご確認（領収証）

★イベント開催★
＜２／６（金）７（土）大感謝祭＞
９：００～１８：００
日頃の感謝を込めて２日間限定!!
ガソリン・軽油１０円引き（上限なし）
抽選会も実施しています

四国石油株式会社
藤塚町
香川県高松市　藤塚町　１－３－２８
TEL:087-834-6894　　SS-034488
登録番号：T2470001001865

2026年02月05日 09:21　　伝票No. 0005
通番2937

中村秀三
[redacted] 様 [redacted]

11200
レギュラー　ガソリン　P08　　¥7680
数量　　４８．００(L)
単価　　@160

合計　　¥7,680
(内税)消費税　　¥698)
(10%税込対象額　　¥7680)
(10%消費税　　¥698)
承認No. 0000708170　　処理通番 08170
支払方法 通常
端末番号:7740577703448　　IC ライ
AIC:0087 カードシーケンス番号:00
APL:VISACREDIT
AID:A0000000031010
********楽天ポイントカード********

楽天ポイントカード番号　XXXXXXXXXXXX1469
ポイント対象金額:　¥7,680
獲得予定ポイント:　36P
利用可能ポイント:　767P

取引コード：034488-2026-0205-0918-4502

今回のポイントが反映するまで、３～４
日頂く場合がございます。
担当：[redacted]　3A
6480-6480 02 2026/02/05
レシートを折りたたんで保管の際は
印字面が内側になる様にお願いします

政務活動費領収書等添付用紙

使途項目	2 ― 4 2 ― 7	領収書総額	3,385 円
使途内容	全国災害ボランティア 議員連盟会費	按分率	1／1
		政務活動費 支出額	3,385 円
備考	（振込）2－4 3,000　　2－7 385		

（領収書等貼付欄）

年会費納入のご依頼

日ごろは全国災害ボランティア議員連盟の運営にご協力いただき、ありがとうございます。

さて、令和7年度会費の入金をお願いいたします。本議員連盟は皆様の会費のみにより運営されておりますので、ご理解のほど何卒よろしくお願い申しあげます。

なお、3年間続けて会費納入がない方については、恐縮ですが自動退会とさせていただきます。

会費納入先

[redacted]

【会　費】令和7年度　□国会議員　6,000円
□都道府県／政令市議員　5,000円
□市区町村議員　3,000円
□賛助会員　2,000円

なお、行き違いもしくは間違いのあった場合は、ご一報をお願いします。

お問いあわせ先
事務局長 [redacted]
会　計

ご利用明細

本日は [redacted] をご利用いただきありがとうございました。

年月日	取扱店	機番	お取引
070925 [redacted]		003	振　込＊
受付通番	銀行番号	支店番号	口座番号
4700 [redacted]			
万	五千	二千	千	取引金額
				＊3,000
				（硬貨枚数）
時　刻		明細番号	おつり
15時26分			
手数料		残　高	
＊385			

[redacted]

ご案内
お振込先 [redacted]
お受取人　ｾﾞﾝｺｸｻｲｶﾞｲﾎﾞﾗﾝﾃｨｱｷﾞｲﾝﾚﾝﾒｲ　様
ご依頼人　ﾅｶﾑﾗ ｼｺｳｿﾞｳ　様
連絡先 [redacted]

政務活動費領収書等添付用紙

使途項目	7 — 3	領収書総額	4,818 円
使途内容	プリンタインクカートリッジ	按分率	1／1
		政務活動費支出額	4,818 円
備考	[redacted]		

（領収書等貼付）

Rakuten

初回領収日：2025年04月15日
発行日：2026年03月30日

領収書

中村秀三　様

4,818円領収しました

但し：CASEONEとの取引として

利用情報

[redacted]

お支払い方法：クレジットカード

発送日：2025年04月15日

領収者情報

領収者：株式会社オアシスソフト
登録番号：T2011101059063

店舗名：CASEONE
店舗住所：〒362-0071
埼玉県 上尾市 井戸木4丁目37-2
電話番号：048-729-4168

注文合計

商品小計	4,818円
総合計	**4,818円**
支払い金額	**4,818円**

支払い内訳

クレジットカード	4,818円

課税内訳

10%対象	4,818円
内10%対象消費税	438円

※表示金額は全て税込です
※支払い金額は総合計からポイントを除いた金額です

注文情報

配送情報

配送方法：メール便

お届け先住所：〒760-0071
香川県 高松市 [redacted]

商品明細

明細種別	商品番号	商品名	数量	単価（税込）	税率	小計（税込）
初回注文	LC411-12PK-3SET	brother用インクカートリッジブラザー用LC411互換プリンターインクLC411-4PK 12本セット(4色セット×3)対応機種：DCP-J526N/J528N/J914N/J915N/J926N-W/J926N-W/B /J928N-B/J1800N/ MFC-J904N/J905N /J739DN/DWN /J939DN/DWN純正インクと併用可能互換インクブラザー互換インク	1	4,818円	10%	4,818円

※表示金額は全て税込です

政務活動費領収書等添付用紙

使途項目	7 ― 3	領収書総額	1,188 円
使途内容	文房具 クリップボード	按分率	1／1
		政務活動費 支出額	1,188 円
備考	現金		

（領収書等貼付欄）

DCM

DCM株式会社
DCM 上福岡店
TEL 087-633-9955
登録番号 T7010701039115
お買い上げありがとうございます

領収証

2025年05月01日(木)15:11 ﾚｼﾞ0001
[redacted] 中村秀三

016 クリップボード ブラック
¥1,188
合計 ¥1,188
税合計 ¥108
(内10%対象額 ¥1,188)
(内10%税額 ¥108)

現金 ¥2,000
お釣り ¥812
お買上点数 1点

----------ポイント情報----------
マイポＩＤ XXXXXXXXXX2992
今回お買上ポイント 5
利用可能ポイント 24
会員ステージ 基本
ステージ保証期限 ****/**/**
DCMアプリ連携 あり
---

*印は軽減税率(8%)適用商品です
◆印は免税事業者の委託商品です
★印:ｾﾙﾌﾒﾃﾞｨｹｰｼｮﾝ税制対象商品。
ＤＣＭアプリでお買い物を便利に！
マイポ会員募集中！

ﾚｼｰﾄNo1984 店No024021

政務活動費領収書等添付用紙

使途項目	7 － 3	領収書総額	385 円
使途内容	文房具 ノート	按 分 率	1／1
		政務活動費 支 出 額	385 円
備 考	現金		

（領収書等貼付欄）

TSUTAYA

TSUTAYA 西宝店
TEL 087-837-3180
登録番号 T1280001022339
ﾚｼﾞNo.0012 中 村 秀 三
伝票No.00121198231 -001
2025年10月02日(木) 10時38分

取引レシート
営業日 25年10月02日(木)

ﾌﾟﾘﾍﾟｲﾄNo.****-****-****845-8 ¥ nb

組 ソフトリングノートドット罫
4901480072594 1 385

小 計 1 385
(注) §は軽減税率(8%)適用商品

合 計 385
※内訳(10%) 350
(消費税) 35
※内訳(8%) 0
(消費税) 0
現金計 385
お預り 405
お釣り 20

今回付与ﾎﾟｲﾝﾄ 合計 1P
通常 1P
ﾎﾞｰﾅｽ 0P
利用可能ﾎﾟｲﾝﾄ数 81P
利用可能ﾏｽﾀｰ ¥0

政務活動費領収書等添付用紙

使途項目	7 － 3	領収書総額	880円
使途内容	文房具 ボールペン他	按分率	1／1
		政務活動費 支出額	880円
備考	メモ帳、クリップ、フリクションボールペン、ボールペン、4色ボールペン		

（領収書等貼付欄） 現金

だんぜん！ダイソー

DAISO

ザ・100YENPLAZAダイソ
ーアンドアオヤマ高松松島店
TEL:087-812-0881 中村秀三
<領収証>
2025年09月29日(月)13:31
レジNo.:0005 責:9991992
A7メモ　エムメモ（6m　¥100外
カラーゼムクリップ　28　¥100外
フリクションボールノック　¥200外
フリクションボールノック　¥200外
書き味が軽いボールペン（　¥100外
ラバーグリップ4色ボール　¥100外
小計　6点　¥800
10%税抜対象額　¥800
10%税額　¥80
合計　¥880
お預り合計　¥880
お釣り　¥8
登録番号　T4240001033120

いつもご利用ありがとうございます
返品・交換は、1週間以内に
レシートと商品をご持参下さい。
なお食品、印鑑、開封済・使用済
商品はご遠慮下さい。

店:005758 レシートNo.:9791

政務活動費領収書等添付用紙

使途項目	7 ― 3	領収書総額	456円
使途内容	ボールペン	按分率	1/1
		政務活動費支出額	456円
備考	フリクションボールペン　2点		

（領収書等貼付欄）

現金

文具マイスター Papier
パピア
高松市松縄町1135-18
TEL：(087)815-0712

登録番号:1547000100353

＊＊＊＊＊＊＊＊＊＊＊＊＊＊＊＊＊＊
＊ ― 明細書 ― ＊
＊＊＊＊＊＊＊＊＊＊＊＊＊＊＊＊＊＊

2025/04/01（火）　15:37

中村秀三

#:ﾌﾘｸｼｮﾝﾎﾞｰﾙﾍﾟﾝ05 ﾚｯﾄﾞ
(C:4902505408052)
※228　1　¥228
#:ﾌﾘｸｼｮﾝﾎﾞｰﾙﾍﾟﾝ05 ﾌﾞﾗｯ
(C:4902505408045)
※228　1　¥228

【小 計】　2点　¥456

内税対象(10%)　¥456
税額　¥41

【合 計】　¥456

==========

+現金　¥456

【預り金】　¥500
【釣 銭】　¥44

上記正に領収いたしました。　印

※は軽減税率適用商品です

M-001 R-1　担当[redacted]
RNo-10531120　SEQNo-100528330

政務活動費領収書等添付用紙

使途項目	7 － 3	領収書総額	437円
使途内容	リングファイル	按分率	1／1
		政務活動費支出額	437円
備考	現金		

（領収書等貼付欄）

DCM

DCM株式会社
DCM 上福岡店
TEL 087-833-9955
登録番号 T7010701038115
お買い上げありがとうございます

領収証

2025年04月06日(日)14:25 ﾚｼﾞ0001
[redacted] 中村秀三 ﾏﾁ
016 DCMDリングファイルWH
¥437
合計 ¥437
税合計 ¥39
(内10%対象額 ¥437)
(内10%税額 ¥39)

現金 ¥1,000
お釣り ¥563
お買上点数 1点

----------ポイント情報----------
マイポID XXXXXXXXXX2992
今回お買上ポイント 1
利用可能ポイント 10
会員ステージ 基本
ステージ保証期限 ****/**/**
DCMアプリ連携 あり
----

*印は軽減税率(8%)適用商品です
◆印は免税事業者の委託商品です
★印:ｾﾙﾌﾒﾃﾞｨｹｰｼｮﾝ税制対象商品。
ＤＣＭアプリでお買い物を便利に！
マイポ会員募集中！

ﾚｼｰﾄNo.3081 店No.024021

政務活動費領収書等添付用紙

使途項目	7 － 3	領収書総額	874 円
使途内容	コピー用紙	按分率	1／1
		政務活動費支出額	874 円
備考	現金 A4 2点 現金		

（領収書等貼付欄）

DCM

DCM株式会社
DCM 上福岡店
TEL 087-833-9955
登録番号 T7010701039115
お買い上げありがとうございます

領収証

2025年04月06日(日)14:24 ﾚｼﾞ0001
[redacted] 中村秀三

016 国産コピー用紙
(¥437×2コ) ¥874
合計 ¥874
税合計 ¥79
(内10%対象額 ¥874)
(内10%税額 ¥79)

現金 ¥1,004
お釣り ¥130
お買上点数 2点

----------ポイント情報----------
マイポＩＤ XXXXXXXXXX2992
今回お買上ポイント 3
利用可能ポイント 9
会員ステージ 基本
ステージ保証期限 ****/**/**
DCMアプリ連携 あり
---

*印は軽減税率(8%)適用商品です
◆印は免税事業者の委託商品です
★印:ｾﾙﾌﾒﾃﾞｨｹｰｼｮﾝ税制対象商品。
ＤＣＭアプリでお買い物を便利に！
マイポ会員募集中！

ﾚｼｰﾄNo3080 店No024021

政務活動費領収書等添付用紙

使途項目	7 － 3	領収書総額	1,080 円
使途内容	リングファイル	按分率	1／1
		政務活動費支出額	1,080 円
備考	リングファイル 3点 現金		

（領収書等貼付欄）

領収証

コーナン

上天神中央通店
コーナン商事株式会社
大阪府堺市西区鳳東町4-401-1
電話番号:087-864-5760
2025年04月20日(日) 13:37
レシートNo. (0378)001-57670-01955
担当者:(0020760[redacted]
中村 秀[redacted]
お買い上げ商品の返品・交換は、
必ずこの領収証をご持参のうえ
２週間以内にお願いいたします。
（一部商品につきましては、除外
させて頂きます。）

#014 JAN4522831022434 リングファイルレッドＫＯ１		360内
#014 JAN4522831022397 リングファイルブルーＫＯ１		360内
#014 JAN4522831022427 リングファイルグリーンＫＯ		360内
小計金額		¥1,080
内税小計	3	¥1,080
合計	3	¥1,080
(10%対象	3	¥1,080)
(10%対象消費税		¥98)
現金		¥1,080
預り金		¥10,100
お釣り		¥9,020

政務活動費領収書等添付用紙

使途項目	7 — 3	領収書総額	1,166 円
使途内容	ボールペン	按分率	1／1
		政務活動費支出額	1,166 円
備考	フリクションボールペン 4点 現金		

（領収書等貼付欄）

ジュンク堂書店
淳久堂書店

領収証
高松店
電話087-832-0170
登録番号：T9010001134416

中村秀三

2025/05/24(土) 19:33
No.03-001226041 扱:40018039 10

0351:4902505408045
フリクションボール ノック 05 B
8253 1点 ¥253
0351:4902505408335
フリクションボール レフィル
8330 1点 ¥330
0351:4902505408328
フリクションボール レフィル
8330 1点 ¥330
0351:4902505408052
フリクションボール ノック 05 R
8253 1点 ¥253

消費税等(10%) ¥106
課税対象額(10%) ¥1,060

数量 4点
合計 ¥1,166

現金扱い等計 ¥1,166
(内消費税等) ¥106

現金 ¥1,171
お預かり計 ¥1,171

釣銭 ¥5

政務活動費領収書等添付用紙

使途項目	7 － 3	領収書総額	404 円
使途内容	クリアフォルダ	按分率	1／1
		政務活動費支出額	404 円
備考	現金 A4 現金		

（領収書等貼付欄）

領収証

コーナン

上天神中央通店
コーナン商事株式会社
大阪府堺市西区鳳東町4-401-1
電話番号:087-864-5760
2025年06月02日(月) 10:15
レジ-No. (0378)001-58100-00393
担当者:(0970737[redacted]
中村 秀三

お買い上げ商品の返品・交換は、必ずこの領収証をご持参のうえ２週間以内にお願いいたします。（一部商品につきましては、除外させて頂きます。）

#014 JAN4904611014198
クリアホルダーＡ３５枚パッ 404内

小計金額		¥404
内税小計	1	¥404
合計	1	¥404
合計	1	¥404
(10%対象	1	¥404)
(10%対象消費税		¥36)
現金		¥404
預り金		¥404
お釣り		¥1

政務活動費領収書等添付用紙

使途項目	7 ― 3	領収書総額	676 円
使途内容	コピー用紙	按分率	1／1
		政務活動費支出額	676 円
備考	現金 A4 2点 現金		

（領収書等貼付欄）

中村秀三

毎度ありがとうございます

ディスカウントストア

ダイレックス

ダイレックス西青日店
登録番号:T6-3000-0100-4245
Tel.087-814-5132
担当[redacted]が承りました。
2025年 07月 11日（金） 15:28頃
レジ No:7704-23-3301-54477208

コピー用紙A4 ¥330
コピー用紙A4 ¥330

税込小計 2品 ¥676
合計 ¥676
内消費税 ¥61
(10%対象 ¥676 税 ¥61)
お預り ¥1,582
お釣り ¥906

カードNo.2770416617977
ポイント対象額 ¥616
今回発生ポイント 6P
今回までの累計ポイント 230P

今回発生ポイント内訳
単品ポイント合計 0
2品ポイント合計 0
併算対象額 ¥0

政務活動費領収書等添付用紙

使途項目	7 — 3	領収書総額	26,500 円
使途内容	デジタルレコーダー	按分率	1／2
		政務活動費支出額	4,195 円
備考	[redacted] 26,500×19/60=8,391　8,391×0.5=4,196		

（領収書等貼付）

Rakuten

初回提出日：2025年10月03日
発行日：2026年01月30日

領収書

中村秀三　様

26,500円領収しました

但し：PLAUD 楽天市場店との取引として

利用情報

[redacted]

お支払い方法：クレジットカード

発送日：2025年10月03日

領収者情報

領収者：SB　C&S株式会社
登録番号：T9010403011485

店舗名：PLAUD 楽天市場店
店舗住所：〒1057529
東京都 港区海岸1-7-1

電話番号：0800-888-7124

注文合計

商品小計	27,500円
クーポン利用	-1,000円
総合計	**26,500円**
支払い金額	**26,500円**

支払い内訳

クレジットカード	26,500円

課税内訳

10%対象	26,500円
うち10%対象消費税	2,409円

※表示金額は全て税込です
※支払い金額は総合計からポイントを除いた金額です

注文情報

配送情報

配送方法：宅配便

お届け先住所：〒760-0071
香川県 高松市 [redacted]

商品明細

明細種別	商品番号	商品名	数量	単価(税込)	税率	小計(税込)
通常注文	0659359808432	1000円OFFクーポン対象! 公式店 ボイスレコーダー PLAUD NOTE ChatGPT連携AIボイスレコーダー 64GB プラウドノート 会議 議事録 インタビュー ボイスメモ 録音 文字起こし 要約 OpenAI aiボイスレコーダー ChatGPT アンドロイド ipad iphone	1	27,500円	10%	27,500円

※表示金額は全て税込です

政務活動費領収書等添付用紙

使途項目	7 － 3	領収書総額	437 円
使途内容	コピー用紙	按分率	1／1
		政務活動費支出額	437 円
備考	現金 A4		

（領収書等貼付欄）

AEON

マルナカ田町店
TEL087-861-5941

領収証

株式会社 アジ

登録番号 T5000001033505
レジ0301 (2025/10/28(火) 18:19
取9903 責:0002674503
中村秀三

コピー用紙A 4 398

小計 ¥398
外税10%対象合計 ¥398
外税10% ¥39

合計 ¥437
WAON支払 ¥437
お釣り ¥0
お買上商品数 1

ID [redacted]
WAON支払額 ¥437
WAON残高 ¥663

■今回獲得WAON POINT
WAON番号 [redacted]
ポイント対象金額(税込) ¥437
合計 4P
(内 基本ポイント 2P)
(内 会員登録ポイント 2P)

■累計ポイント 176P
内訳)
WAON POINT 173P
(内26年06月末日迄有効 34P)
電子マネーポイント 3P
(内27年06月末日迄有効 3P)
※ポイントの有効期限にご注意ください

政務活動費領収書等添付用紙

使途項目	7 — 3	領収書総額	220 円
使途内容	電池	按分率	1／1
		政務活動費支出額	220 円
備考	現金　単4形、単3形		

（領収書等貼付欄）

だんぜん！ダイソー

DAISO

ダイソー高松中央店
TEL:082-420-0100
公式通販サイト「DAISOオンラインショップ」
「ダイソーオンライン」で検索！
<金額 収 証>
2025年11月08日(土)14:13
レジNo.:0007 責:99999990

アルカリ乾電池（単4形、		¥100外
アルカリ乾電池（単3形、		¥100外
小計	2点	¥200
10%税抜対象額		¥200
10%税額		¥20
合計		¥220
お預り合計		¥1,200
お釣り		¥980
登録番号		T7240001022681

中村秀三

スマホで商品検索 DAISOアプリ
ファンコミュニティ DAISOの輪

店:001173 レジNo.:3890

政務活動費領収書等添付用紙

使途項目	7 ― 3	領収書総額	836 円
使途内容	プリンタインクカートリッジ	按分率	1／1
		政務活動費支出額	836 円
備考	現金 1個		

（領収書等貼付欄）

EDION

領収書兼お買上明細

中村秀三 様

■エディオンカード会員さま■
商品の購入履歴・保証内容は
【エディオンネットショップ】
または【エディオンアプリ】の
マイページでご確認できます。

発行日：2026年01月07日(水) 17:56
店：00450 ゆめタウン高松店
登録番号：T3240001041231
電話 087-869-7711
レジ担当者：0033
販売担当者：0033
No. 00450-301-020001 POS：301
取引種別：持帰

プリンタ消耗品
エコリカ
ECI-BR411Y
4562451407914 1 ¥836
(値引きクーポン利用 ¥44)
クーポン
40円
ｵﾄｸｰﾎﾟﾝｱﾌﾟﾘｲﾝｸ95ﾎﾟｲﾝﾄ
2000052011416 1

合計金額 ¥836
(10%対象 ¥836)
(10%対象消費税 ¥76)

現金領収額 ¥836

お預り ¥1,000
お釣り ¥164

政務活動費領収書等添付用紙

使途項目	7 － 3	領収書総額	723 円
使途内容	リングファイル	按 分 率	1／1
		政務活動費 支 出 額	723 円
備 考	現金 1個		

（領収書等貼付欄）

文具マイスター Papier
パピア
高松市松縄町1135－16
TEL：(087)815－0712

登録番号:1547000100355 3

＊＊＊＊＊＊＊＊＊＊＊＊＊＊＊＊＊＊
＊ ── 明細書 ── ＊
＊＊＊＊＊＊＊＊＊＊＊＊＊＊＊＊＊＊

2026/02/23（月） 16:37

中 村 秀 三

＊:リング ファイルペスリ
(C:4901480265742)
@723 1 ¥723

【小 計】 1点 ¥723

内税対象(10%) ¥723
税額 ¥66

【合 計】 ¥723

+現金 ¥723

【預り金】 ¥1,225
【釣 銭】 ¥502

上記正に領収いたしました。 印

※は軽減税率適用商品です

M-001 R-3 担当[redacted]
RNo-30683200 SEQNo-300660071

政務活動費領収書等添付用紙

使途項目	7 — 3	領収書総額	1,480 円
使途内容	プリンタインクカートリッジ	按分率	1／1
		政務活動費支出額	1,480 円
備考	現金 1個		

（領収書等貼付欄）

領収書

注文日 2025年11月9日　注文 # 250-4676078-4490222

お届け先
中村秀三
高松市藤塚町
[redacted]
香川県 760-0071
日本

支払い方法
Visa [redacted]

注文概要

商品の小計：	￥1,480
配送料・手数料：	￥0
注文合計：	￥1,480
ご請求額：	**￥1,480**

LC411BK ブラック インク ブラザー LC411 互換インクカートリッジ Brother用 LC411 黒3本 染料 ブラザー インク LC411 対応機種 DCP-J526N DCP-J914N DCP-J926N-W DCP-J926N-B DCP-J1800N MFC-J739DN MFC-J904N MFC-J739DWN MFC-J939DN MFC-J939DWN 互換インク
販売: Alice-jp
返品期間：2026年1月31日まで
￥1,480

利用規約 | プライバシー通知 | パーソナライズド広告通知 | 広告設定 | 地域情報設定に基づく表示
© 1996-2025, Amazon.com, Inc. 及びその関連会社

政務活動費領収書等添付用紙

使途項目	7 — 5	領収書総額	7,340 円
使途内容	マイクロソフト365ソフト	按分率	1／2
		政務活動費支出額	3,670 円
備考	[redacted]		

（領収書等貼付欄）

日本マイクロソフト株式会社 (登録番号 T2010401092245)

2025年5月15日 | 注文番号: 98f2e7c3-f34e-4682-9564-f40fd6cc88d6

Microsoft 365 Personal
¥6,673 | サブスクリプション

完了

サブスクリプションの管理

税の請求書

¥7,340 の合計
[redacted] によるお支払い

詳細の非表示 ^

配送の詳細 中 村 秀 三
2-12-7, アルファステイツ栗林2 201
高松市藤塚町, Kagawaken, 760-0071
JP

請求の詳細

小計 (10% 課税対象)	¥6,673
税額 (税率 10%)	¥667
合計金額 (税 10% を含む)	**¥7,340**
支払い方法	[redacted]

関連リンク: 注文詳細の印刷 注文のヘルプ

政務活動費領収書等添付用紙

使途項目	7 ― 5	領収書総額	12,980 円
使途内容	パソコンウイルスソフト マカフィー	按 分 率	1／2
		政務活動費 支 出 額	6,490 円
備 考	[redacted]		

（領収書等貼付欄）

McAfee Together is power. 消費者向けマカフィー®製品

マカフィーをお選びいただき、ありがとうございます。

ご注文番号 CS3717568557　2025/07/16

数量	製品	配送	価格
1	マカフィー® トータルプロテクション (1年間加入料)	契約の確認	¥12,980
		合計金額	¥12,980

請求情報	配送情報	お支払い方法
NAKAMURA SHUZO Japan 中村 秀三	該当なし	[redacted]

政務活動費領収書等添付用紙

使途項目	8 ― 1 8 ― 2	領収書総額	2,035 円
使途内容	書籍 (能登半島地震発生直後からの手記)	按分率	1／1
		政務活動費支出額	2,035 円
備考	(振込) 8－1 1,650(書籍) 8－2 385(振込手数料)		

(詳細添付)

ご利用明細

本日は [redacted] をご利用いただきありがとうございました。

年月日	取扱店	機番	お取引
071209[redacted]003			振 込＊

受付金額	照会番号	交換番号	口座番号
0384[redacted]			

万	五千	二千	千	取引金額
				＊1,650
				(連続枚数)

時刻	手続番号	おつり
[redacted]15時01分		

手数料	残高
＊385	

ご案内

お振込先 [redacted]

お受取人 ｾﾞﾝｺｸｻｲｶﾞｲｷﾞﾗﾝﾀｲｱｷﾞｲﾝﾚﾝﾒｲ 様

ご依頼人 ﾅｶﾑﾗ ｼｭｳｿﾞｳ 様

連絡先 [redacted]

御請求書

中村　秀三　　様

全国災害ボランティア議員連盟
事務局
〒915-0227
福井県越前市中印町18-14
TEL/FAX：0778-42-5888

下記の通り、御請求申し上げます。
件名：書籍代

合計金額	¥1,650

内　容	数量	単価	金額
能登半島地震発生直後からの手記	1	¥1,650	¥1,650
		小計	¥1,650
		消費税	
		合計	¥1,650

備　考
振込先 [redacted]

政務活動費領収書等添付用紙

使途項目	8 — 1	領収書総額	2,750 円
使途内容	教育新聞代 4 月	按分率	1／1
		政務活動費支出額	2,750 円
備考	[redacted]		

（領収書等貼付欄）

領　収　証

高松市議会　公明党
中村　秀三　　様
(コード：511822)

金額　2,750　円

【10%対象　2,500 円　消費税　250 円】

但し　日本教育新聞　購読料
購読期間（年月）：2025 年 4 月 ～ 2025 年 4 月　分として
（自動口座振替）
受領日　：2025 年 4 月 7 日

上記の金額正に領収いたしました

扱者印

株式会社日本教育[redacted]
東京都港区白金台 3[redacted]
TEL03-3280-7025
登録番号　T3010401056182

ご指定の金融機関の預貯金口座より
自動振替させていただきました。

政務活動費領収書等添付用紙

使途項目	8 ― 1	領収書総額	2,750 円
使途内容	教育新聞代 5 月	按 分 率	1／1
		政務活動費 支 出 額	2,750 円
備 考	[redacted]		

（領収書等貼付欄）

領　収　証

高松市議会　公明党
中村　秀三　　様
（コード：511822）

金額　2,750　円

【10%対象　2,500円　消費税　250円】

但し　日本教育新聞　購読料
購読期間（年月）：2025年5月 ～ 2025年5月　分として
（自動口座振替）
受領日　：2025年5月7日

上記の金額正に領収いたしました

扱者印

株式会社日本教育新聞社[redacted]
東京都港区白金台3-2-10[redacted]
TEL03-3280-7025
登録番号　T3010401056182

ご指定の金融機関の預貯金口座より
自動振替させていただきました。

政務活動費領収書等添付用紙

使途項目	8 ― 1	領収書総額	2,750 円
使途内容	教育新聞代 6 月	抜 分 率	1／1
		政務活動費 支 出 額	2,750 円
備 考	[redacted]		

（領収書等貼付欄）

領　収　証

高松市議会　公明党
中村　秀三　　様
（コード：511822）

金額　2,750　円

【10%対象　2,500 円　消費税　250 円】

但し　日本教育新聞　購読料
購読期間（年月）：2025 年 6 月 ～ 2025 年 6 月　分として
（自動口座振替）
受領日　：2025 年 6 月 6 日

上記の金額正に領収いたしました

扱者印

株式会社日本教育新聞社[redacted]
東京都港区白金台 3-2-10[redacted]
TEL03-3280-7025
登録番号　T3010401056182

ご指定の金融機関の預貯金口座より
自動振替させていただきました。

1 政務活動費領収書等添付用紙

使途項目	8 ― 1	領収書総額	2,750 円
使途内容	教育新聞代 7 月	按分率	1／1
		政務活動費支出額	2,750 円
備考	[redacted]		

（領収書等貼付欄）

領　収　証

高松市議会　公明党
中村　秀三　　様
（コード：511822）

金額　2,750　円

【10%対象　2,500 円　消費税　250 円】

但し　日本教育新聞　購読料
購読期間（年月）：2025 年 7 月 ～ 2025 年 7 月　分として
（自動口座振替）
受領日　：2025 年 7 月 7 日

上記の金額正に領収いたしました

[redacted]

株式会社日本教育新聞社[redacted]
東京都港区白金台 3-2-10[redacted]
TEL03-3280-7025
登録番号　T3010401056182

扱者印

ご指定の金融機関の預貯金口座より
自動振替させていただきました。

政務活動費領収書等添付用紙

使途項目	8 — 1	領収書総額	2,750 円
使途内容	教育新聞代 8 月	按分率	1／1
		政務活動費支出額	2,750 円
備考	[redacted]		

（領収書等貼付欄）

領　収　証

中村　秀三　　様

（コード：511822）

金額　2,750　円

【10%対象　2,500円　消費税　250円】

但し　日本教育新聞　購読料

購読期間（年月）：2025年8月 ～ 2025年8月　分として

（自動口座振替）

受領日　：2025年8月6日

上記の金額正に領収いたしました

扱者印

株式会社日本教育新聞社

東京都港区白金台 [redacted]

TEL03-3280-7025

登録番号　T3010401056182

ご指定の金融機関の預貯金口座より
自動振替させていただきました。

政務活動費領収書等添付用紙

使途項目	8 ― 1	領収書総額	2,750 円
使途内容	教育新聞代 9 月	按分率	1／1
		政務活動費支出額	2,750 円
備考	[redacted]		

（領収書等貼付欄）

領　収　証

中村　秀三　　様

（コード：511822）

金額　2,750　円

【10%対象　2,500 円　消費税　250 円】

但し　日本教育新聞　購読料

購読期間（年月）：2025 年 09 月 ～ 2025 年 09 月　分として

（自動口座振替）

受領日　：2025 年 09 月 08 日

上記の金額正に領収いたしました

扱者印

株式会社日本教育[redacted]

東京都港区白金台 3-2-10[redacted]

TEL03-3280-7025

登録番号　T3010401056182

ご指定の金融機関の預貯金口座より
自動振替させていただきました。

政務活動費領収書等添付用紙

使途項目	8 ― 1	領収書総額	2,750 円
使途内容	教育新聞代 10 月	按分率	1／1
		政務活動費支出額	2,750 円
備考	[redacted]		

（領収書等貼付欄）

領　収　証

中村　秀三　様

（コード：511822）

金額　2,750　円

【10%対象　2,500円　消費税　250円】

但し　日本教育新聞　購読料

購読期間（年月）：2025年10月 ～ 2025年10月　分として

（自動口座振替）

受領日　：2025年10月06日

上記の金額正に領収いたしました

扱者印

株式会社日本教育[redacted]

東京都港区白金台3[redacted]

TEL03-3280-7025

登録番号　T3010401056182

ご指定の金融機関の預貯金口座より
自動振替させていただきました。

政務活動費領収書等添付用紙

使途項目	8 — 1	領収書総額	2,750 円
使途内容	教育新聞代 11 月	按分率	1／1
		政務活動費支出額	2,750 円
備考	[redacted]		

（領収書等貼付欄）

領　収　証

中村　秀三　様

（コード：511822）

金額　2,750　円

【10%対象　2,500 円　消費税　250 円】

但し　日本教育新聞　購読料

購読期間（年月）：2025 年 11 月 ～ 2025 年 11 月　分として

（自動口座振替）

受領日　：2025 年 11 月 06 日

上記の金額正に領収いたしました

扱者印

株式会社日本教育新聞社[redacted]

東京都港区白金台 3-2-10[redacted]

TEL03-3280-7025

登録番号　T3010401056182

ご指定の金融機関の預貯金口座より
自動振替させていただきました。

政務活動費領収書等添付用紙

使途項目	8 ― 1	領収書総額	2,750 円
使途内容	教育新聞代 12 月	按分率	1／1
		政務活動費支出額	2,750 円
備考	[redacted]		

（領収書等貼付欄）

領　収　証

中村　秀三　様

（コード：511822）

金額　2,750　円

【10%対象　2,500円　消費税　250円】

但し　日本教育新聞　購読料

購読期間（年月）：2025年12月 ～ 2025年12月　分として

（自動口座振替）

受領日　：2025年12月08日

上記の金額正に領収いたしました

扱者印

株式会社日本教育[redacted]

東京都港区白金台3-2-10[redacted]

TEL03-3280-7025

登録番号　T3010401056182

ご指定の金融機関の預貯金口座より
自動振替させていただきました。

政務活動費領収書等添付用紙

使途項目	8 ― 1	領収書総額	2,750 円
使途内容	教育新聞代 1 月	按分率	1／1
		政務活動費支出額	2,750 円
備考	[redacted]		

（領収書等貼付欄）

領　収　証

中村　秀三　様

（コード：511822）

金額　2,750　円

【10%対象　2,500円　消費税　250円】

但し　日本教育新聞　購読料

購読期間（年月）：2026年01月 ～ 2026年01月　分として

（自動口座振替）

受領日　：2026年01月06日

上記の金額正に領収いたしました

株式会社日本教育新聞社[redacted]

東京都港区白金台3-2-1[redacted]

TEL03-3280-7025

登録番号　T3010401056182

ご指定の金融機関の預貯金口座より
自動振替させていただきました。

政務活動費領収書等添付用紙

使途項目	8 ― 1	領収書総額	2,750 円
使途内容	教育新聞代 2 月	按分率	1／1
		政務活動費支出額	2,750 円
備考	[redacted]		

（領収書等貼付欄）

領　収　証

中村　秀三　様

（コード：511822）

金額　2,750　円

【10%対象　2,500円　消費税　250円】

但し　日本教育新聞　購読料

購読期間（年月）：2026年02月 ～ 2026年02月　分として

（自動口座振替）

受領日　：2026年02月06日

上記の金額正に領収いたしました

[redacted]

扱者印

株式会社日本教[redacted]

東京都港区白金台3-2-16[redacted]

TEL03-3280-7025

登録番号　T3010401056182

ご指定の金融機関の預貯金口座より
自動振替させていただきました。

政務活動費領収書等添付用紙

使途項目	8 ― 1	領収書総額	2,750 円
使途内容	教育新聞代 3 月	按分率	1／1
		政務活動費支出額	2,750 円
備考	[redacted]		

（領収書等貼付欄）

領　収　証

中村　秀三　様

（コード：511822）

金額　2,750　円

【10%対象　2,500円　消費税　250円】

但し　日本教育新聞　購読料

購読期間（年月）：2026年03月　～　2026年03月　分として

（自動口座振替）

受領日　：2026年03月06日

上記の金額正に領収いたしました

扱者印

株式会社日本教育[redacted]

東京都港区白金台[redacted]

TEL03-3280-7025

登録番号　T3010401056182

ご指定の金融機関の預貯金口座より
自動振替させていただきました。

政務活動費領収書等添付用紙

使途項目	8 — 1	領収書総額	5，500 円
使途内容	四国新聞 2 月	按分率	1／1
		政務活動費支出額	5，500 円
備考	[redacted]		

（領収書等貼付欄）

四国新聞iD

登録会員：中村　秀三様

ご利用明細

2025年02月28日

下記明細の通りご利用いただきました。

年月
2025/02
サービス課金区分
月額課金サービス
サービス
四国新聞ＩＤ
商品
BUSINESS LIVE
料金種別
月額料金
利用料（税抜）
5000円
消費税（10%）
500円
利用料（税込）
5500円
備考
2月ご利用分
支払区分
クレジットカード

〒760-8572
高松市中野町15番1号
（株）四国新聞社
メディア室メディア事業部
登録番号：Ｔ８４７０００１００１８７６

< 前月　　次月 >

戻る

政務活動費領収書等添付用紙

使途項目	8 ― 1	領収書総額	5，500 円
使途内容	四国新聞 3月	按 分 率	1／1
		政務活動費 支 出 額	5，500 円
備 考	[redacted]		

（領収書等貼付欄）

四国新聞iD

登録会員：中村 秀三様

ご利用明細

2025年03月31日

下記明細の通りご利用いただきました。

年月
2025/03
サービス課金区分
月額課金サービス
サービス
四国新聞ＩＤ
商品
BUSINESS LIVE
料金種別
月額料金
利用料（税抜）
5000円
消費税（10%）
500円
利用料（税込）
5500円
備考
3月ご利用分
支払区分
クレジットカード

〒760-8572
高松市中野町15番1号
（株）四国新聞社
メディア室メディア事業部
登録番号：Ｔ８４７０００１００１８７６

< 前月　　次月 >

戻る

政務活動費領収書等添付用紙

使途項目	8 ― 1	領収書総額	5,500 円
使途内容	四国新聞代 4月	按分率	1／1
		政務活動費 支出額	5,500 円
備考	[redacted]		

（領収書等貼付欄）

四国新聞iD

登録会員：中村 秀三様

ご利用明細

2025年04月30日

下記明細の通りご利用いただきました。

年月
2025/04
サービス課金区分
月額課金サービス
サービス
四国新聞ＩＤ
商品
BUSINESS LIVE
料金種別
月額料金
利用料（税抜）
5000円
消費税（10%）
500円
利用料（税込）
5500円
備考
4月ご利用分
支払区分
クレジットカード

〒760-8572
高松市中野町15番1号
（株）四国新聞社
メディア室メディア事業部
登録番号：Ｔ８４７０００１００１８７６

< 前月　　次月 >

戻る

政務活動費領収書等添付用紙

使途項目	8 ― 1	領収書総額	5，500 円
使途内容	四国新聞代 5月	按分率	1／1
		政務活動費 支出額	5，500 円
備考	[redacted]		

（領収書等貼付欄）

四国新聞iD

登録会員：中村 秀三様

ご利用明細

2025年05月31日

下記明細の通りご利用いただきました。

年月
2025/05
サービス課金区分
月額課金サービス
サービス
四国新聞ＩＤ
商品
BUSINESS LIVE
料金種別
月額料金
利用料（税抜）
5000円
消費税（10%）
500円
利用料（税込）
5500円
備考
5月ご利用分
支払区分
クレジットカード

〒760-8572
高松市中野町15番1号
（株）四国新聞社
メディア室メディア事業部
登録番号：Ｔ８４７０００１００１８７６

< 前月　　次月 >

戻る

政務活動費領収書等添付用紙

使途項目	8 ― 1	領収書総額	5,500 円
使途内容	四国新聞代 6月	按分率	1／1
		政務活動費 支出額	5,500 円
備考	[redacted]		

（領収書等貼付欄）

四国新聞iD

登録会員：中村 秀三様

ご利用明細

2025年06月30日

下記明細の通りご利用いただきました。

年月
2025/06
サービス課金区分
月額課金サービス
サービス
四国新聞ＩＤ
商品
BUSINESS LIVE
料金種別
月額料金
利用料（税抜）
5000円
消費税（10%）
500円
利用料（税込）
5500円
備考
6月ご利用分
支払区分
クレジットカード

〒760-8572
高松市中野町15番1号
（株）四国新聞社
メディア室メディア事業部
登録番号：Ｔ８４７０００１００１８７６

< 前月　　次月 >

戻る

政務活動費領収書等添付用紙

使途項目	8 ― 1	領収書総額	5,500 円
使途内容	四国新聞代 7月	按分率	1／1
		政務活動費 支出額	5,500 円
備考	[redacted]		

（領収書等貼付欄）

四国新聞iD

登録会員：中村　秀三様

ご利用明細

2025年07月31日

下記明細の通りご利用いただきました。

年月
2025/07
サービス課金区分
月額課金サービス
サービス
四国新聞ＩＤ
商品
BUSINESS LIVE
料金種別
月額料金
利用料（税抜）
5000円
消費税（10%）
500円
利用料（税込）
5500円
備考
7月ご利用分
支払区分
クレジットカード

〒760-8572
高松市中野町15番1号
（株）四国新聞社
メディア室メディア事業部
登録番号：Ｔ８４７０００１００１８７６

< 前月　　次月 >

戻る

政務活動費領収書等添付用紙

使途項目	8 ― 1	領収書総額	5,500 円
使途内容	四国新聞代 8月	按分率	1／1
		政務活動費 支出額	5,500 円
備考	[redacted]		

（領収書等貼付欄）

四国新聞iD

登録企業：中村 秀三様

ご利用明細

2025年08月31日

下記明細の通りご利用いただきました。

年月
2025/08
サービス課金区分
月額課金サービス
サービス
四国新聞ＩＤ
商品
BUSINESS LIVE
料金種別
月額料金
利用料（税抜）
5000円
消費税（10%）
500円
利用料（税込）
5500円
備考
8月ご利用分
支払区分
クレジットカード

〒760-8572
高松市中野町15番1号
（株）四国新聞社
メディア室メディア事業部
登録番号：Ｔ８４７０００１００１８７６

< 前月　　次月 >

戻る

政務活動費領収書等添付用紙

使途項目	8 ― 1	領収書総額	5,500 円
使途内容	四国新聞代 9月	按分率	1／1
		政務活動費 支出額	5,500 円
備考	[redacted]		

（領収書等貼付欄）

四国新聞iD

登録会員：中村　秀三様

ご利用明細

2025年09月30日

下記明細の通りご利用いただきました。

年月
2025/09
サービス課金区分
月額課金サービス
サービス
四国新聞ＩＤ
商品
BUSINESS LIVE
料金種別
月額料金
利用料（税抜）
5000円
消費税（10%）
500円
利用料（税込）
5500円
備考
9月ご利用分
支払区分
クレジットカード

〒760-8572
高松市中野町15番1号
（株）四国新聞社
メディア室メディア事業部
登録番号：Ｔ８４７０００１００１８７６

< 前月　　次月 >

戻る

政務活動費領収書等添付用紙

使途項目	8 ― 1	領収書総額	5，500 円
使途内容	四国新聞代 10月	按分率	1／1
		政務活動費 支出額	5，500 円
備考	[redacted]		

（領収書等貼付欄）

四国新聞iD

登録会員：中村　秀三郎

ご利用明細

2025年10月31日

下記明細の通りご利用いただきました。

年月
2025/10
サービス課金区分
月額課金サービス
サービス
四国新聞ＩＤ
商品
BUSINESS LIVE
料金種別
月額料金
利用料（税抜）
5000円
消費税（10%）
500円
利用料（税込）
5500円
備考
10月ご利用分
支払区分
クレジットカード

〒760-8572
高松市中野町15番1号
（株）四国新聞社
メディア部メディア事業部
登録番号：Ｔ８４７０００１００１８７６

< 前月　　次月 >

戻る

政務活動費領収書等添付用紙

使途項目	8 ― 1	領収書総額	5,500 円
使途内容	四国新聞代 11月	按分率	1／1
		政務活動費 支出額	5,500 円
備考	[redacted]		

（領収書等貼付欄）

四国新聞iD

登録会員：中村　秀三様

ご利用明細

2025年11月30日

下記明細の通りご利用いただきました。

年月
2025/11
サービス課金区分
月額課金サービス
サービス
四国新聞ＩＤ
商品
BUSINESS LIVE
料金種別
月額料金
利用料（税抜）
5000円
消費税（10%）
500円
利用料（税込）
5500円
備考
11月ご利用分
支払区分
クレジットカード

〒760-8572
高松市中野町15番1号
（株）四国新聞社
メディア室メディア事業部
登録番号：Ｔ８４７０００１００１８７６

< 前月　　次月 >

戻る

政務活動費領収書等添付用紙

使途項目	8 ― 1	領収書総額	5，500 円
使途内容	四国新聞代 12月	按分率	1／1
		政務活動費 支出額	5，500 円
備考	[redacted]		

（領収書等貼付欄）

四国新聞iD

登録会員：中村　秀三郎

ご利用明細

2025年12月31日

下記明細の通りご利用いただきました。

年月
2025/12
サービス課金区分
月額課金サービス
サービス
四国新聞ＩＤ
商品
BUSINESS LIVE
料金種別
月額料金
利用料（税抜）
5000円
消費税（10%）
500円
利用料（税込）
5500円
備考
12月ご利用分
支払区分
クレジットカード

〒760-8572
高松市中野町15番1号
（株）四国新聞社
メディア室メディア事業部
登録番号：Ｔ８４７０００１００１８７６

< 前月　　次月 >

戻る

政務活動費領収書等添付用紙

使途項目	8 — 1	領収書総額	5，500 円
使途内容	四国新聞 1月	按分率	1／1
		政務活動費支出額	5，500 円
備考	[redacted]		

（領収書等貼付欄）

四国新聞iD

登録会員：中村　秀三様

ご利用明細

2026年01月31日

下記明細の通りご利用いただきました。

年月

2026/01

サービス課金区分

月額課金サービス

サービス

四国新聞ＩＤ

商品

BUSINESS LIVE

料金種別

月額料金

利用料（税抜）

5000円

消費税（10%）

500円

利用料（税込）

5500円

備考

1月ご利用分

支払区分

クレジットカード

〒760-8572
高松市中野町15番1号
（株）四国新聞社
メディア室メディア事業部
登録番号：Ｔ８４７０００１００１８７６

< 前月　　次月 >

戻る

普通預金（モニカードローン フリーカード 極度　　万円）

ナカムラ シュウゾウ サマ

[redacted]

自動支払い・受取ご利用メモ			
年金	日	生活費	日
賃金	日	学費	日
電話料	日	[illegible]	日
電気料	日		日
[illegible]	日		日
水道料	日		日
ガス料	日		日

お客さまへ

- 当店のほか当行本支店のどこの店舗でもご入金または出金しかできます。
- 現金のほか小切手、手形、配当金領収証、郵便為替、利札などもご入金できます。
- 通帳と印鑑は別々に保管された方が安全です。万一なくされたときはただちに当店へお申し出ください。
- 故障や住所変更をなさる場合は所定の用紙が窓口にありますのでお手数ですがご利用ください。
- この預金は当行の承認なしに譲渡・質入れはできません。
- この預金は、預金保険法に定める預金保険制度のお対象商品です。預金保険制度に関する詳細につきましては、ポスターおよび店頭備え付けのパンフレットをご覧ください。
- 「総不使用制度」をご利用になられる場合には、その旨お届け出くださいますようお願いいたします。

普通預金

年月日	摘要 (お客様メモ)	お支払金額	お預り金額	差引残高
[redacted]				
07-04-7	R コウザ フリカエ4		*2750	SMBC(ニホンキヨウイ
[redacted]				
*07-04-15	L フリコミ2	タカマツシギ カイシ゛ム		*600,000
[redacted]				

三

普通預金

年月日	摘要（お客様メモ）	お支払金額	お預り金額	差引残高
07-05-7	R 口座振替 4	*2750	SMBC(ニホンキヨウイ	[redacted]
[redacted]				
07-06-6	R コウザ フリカエ4	*2750	SMBC(ニホンキヨウイ	
[redacted]				
07-07-7	R コウザ フリカエ4	*2750	SMBC(ニホンキヨウイ	
[redacted]				
07-08-6	R コウザ フリカエ4	*2750	SMBC(ニホンキヨウイ	
[redacted]				
07-09-8	R コウザ フリカエ4	*2750	SMBC(ニホンキヨウイ	
[redacted]				
07-0925	R フリコミ8	*3,000	ゼンコクサイカイ イホ	
07-0925	R フリコミナスウリヨウ	*385	フリコミ ナスウリヨウ	
07-10-6	R コウザ フリカエ4	*2750	SMBC(ニホンキヨウイ	

普通預金

年月日	摘要（お客様メモ）	お支払金額	お預り金額	差引残高
07-10-15	L フリコミ2 タカマツシキ゛カイシ゛ム		*600,000	[redacted]
[redacted]				
07-11-6	R コウサ゛フリカエ4	*2750	SMBC(ニホンキヨウイ	
[redacted]				
07-12-8	R コウサ゛フリカエ4	*2750	SMBC(ニホンキヨウイ	
07-12-9	R フリコミB [illegible]	*1,650	セ゛ンコクサイカ゛イホ゜	
07-12-9	R フリコミテスウリヨウ	*385	フリコミ テスウリヨウ	
[redacted]				
08-01-6	R コウサ゛フリカエ4	*2750	SMBC(ニホンキヨウイ	
[redacted]				
08-02-6	R コウサ゛フリカエ4	*2750	SMBC(ニホンキヨウイ	
[redacted]				
08-03-6	R コウサ゛フリカエ4	*2750	SMBC(ニホンキヨウイ	
[redacted]				

ナカムラ　シュウゾウ様

[redacted]

普通預金(兼お借入れ)明細

1

年月日	摘要	お支払金額(円)	お預り金額(円)	差引残高(円)	摘要
[redacted]					
07-04-26	200	*112,008	ﾗｸﾃﾝｶｰﾄﾞｻｰﾋﾞｽ		
[redacted]					
07-04-28	200	*20,969	ﾊﾟｲｽﾞｲｶｰﾄﾞ		
[redacted]					
07-05-27	200	*224,735	ﾗｸﾃﾝｶｰﾄﾞｻｰﾋﾞｽ		

●窓口で入金した他店振込または預け入金額の配分については、他店扱いの手数料・小口扱手数料によりご入金相当額が異なることから、詳細については直ちに通帳に記帳してください。

●通帳に記帳されていない残高が10万円以下になりますと、お預入額で差し引かせていただくことがあります。

[illegible]

普通預金(兼お借入れ)明細

年	日	付	摘	支払金額(円)	お預り金額(円)	差引残高(円)	備考
1	07-05-27	200		*19,926	ﾍﾞｲﾍﾞｲｶｰﾄﾞ		[redacted]
[redacted]							
[redacted]	07-06-27	200		*19,709	ﾍﾞｲﾍﾞｲｶｰﾄﾞ		
[redacted]	07-06-27	200		*259,574	ﾗｸﾃﾝｶｰﾄﾞｻｰﾋﾞｽ		
[redacted]							

●当欄で入金した他店預金の引き出しを同じ預金について、当店宛小切手、小切手帳によってお支払請求書類が来ないケース、預金については当日に取扱いをしません。

●通帳に記帳されていない入金分が200円以上になりますと、金額は翌日以降でご記帳されますことがあります。

ご注意
お引出金額のご入金は
翌日以降となります

普通預金（兼お借入れ）明細

日付	摘要	お支払金額(円)	お預り金額(円)	取引後残高(円)	備考
[redacted]					
07-07-02	200	*3,477	イオンファイナンシャル		
[redacted]					
07-07-28	200	*313,973	ラクテンカード サービス		
07-07-28	200	*21,497	ペイペイカード		
[redacted]					

●店頭で入金された振込等は当日入金扱い中間決算については、既存払いの予想、分割手数料によっては金額変動が発生します。詳細については窓口にお問い合わせください。
●通帳に記載されていない未取引が内容は、ご入金まで、今年分帳で記入されていない方、ご了承があります。

ご利用
ご利用金額が、ご入金日は
記載されていません。

普通預金(兼お借入れ)明細

日付	摘要	お支払金額(円)	お預り金額(円)	差引残高(円)	摘要
[redacted]					
07-08-04	200	*6,016	ｲｵﾝﾌｧｲﾅﾝｼｬﾙ		
[redacted]					
07-08-27	200	*173,245	ﾗｸﾃﾝｶｰﾄﾞｻｰﾋﾞｽ		
07-08-27	200	*23,284	ﾍﾞｲﾍﾞｲｶｰﾄﾞ		
[redacted]					

●当座でお支払された小切手または預り金手形の取立については、
他店あての手形、小切手類によりお支払手数料が高くなります。
詳細については窓口にお問い合わせください。
●通帳に記載されていない入金額が2,000件以上になりますと、
合算金額でお知らせいただくことがあります。

下の欄
お引き出し後ページをめくってください
引き出すページです

普通預金(兼お借入れ)明細

日付	摘要	お支払金額(円)	お預り金額(円)	差引残高(円)	摘要
[redacted]					
07-09-29	200	*33,009	ﾍﾞｲﾍﾞｲｶｰﾄﾞ		
[redacted]					
07-09-29	200	*239,972	ﾗｸﾃﾝｶｰﾄﾞｻｰﾋﾞｽ		
[redacted]					

●印のついた金額の中には間日入金扱いの取引については、
振込先の手数、小口扱手数によってお支払金額が異なります。
詳細については直接お問い合わせください。
●通帳に記帳されている残高が360件以上になりますと、
古い分を順に記入されていくことがあります。

ご注意
金融機関の一覧表は
店頭掲示してます

日付	摘要	お支払金額(円)	お預り金額(円)	差引残高(円)	摘要
[redacted]					
07-10-27	200	*176,086	ﾗｸﾃﾝｶｰﾄﾞｻｰﾋﾞｽ		
07-10-27	200	*21,887	ﾍﾟｲﾍﾟｲｶｰﾄﾞ		
[redacted]					

日付			
[redacted]			
07-11-27	200	*154,571	ﾗｸﾃﾝｶｰﾄﾞｻｰﾋﾞｽ
07-11-27	200	*25,326	ﾍﾟｲﾍﾟｲｶｰﾄﾞ
[redacted]			

日付	摘要	支払金額(円)	入金金額(円)	差引残高(円)
[redacted]				
07-12-29	200		*93,343	ﾗｸﾃﾝｶｰﾄﾞｻｰﾋﾞｽ
07-12-29	200		*34,294	PAYPAYｶｰﾄﾞ
[redacted]				
08-01-05	200	ｶﾞｿﾘﾝ ｷ7,266		ｲｵﾝﾌｧｲﾅﾝｼｬﾙ
[redacted]				
08-01-26	＊＊＊ 新通帳へ繰越しました ＊＊＊			

--**　　繰越

[redacted]

08-01-27	200	*183,181	ﾗｸﾃﾝｶｰﾄﾞｻｰﾋﾞｽ
08-01-27	200	*21,837	PAYPAYｶｰﾄﾞ

[redacted]

08-02-02	200	*6,162	ｲｵﾝﾌｧｲﾅﾝｼｬﾙ

[redacted]

日付	摘要	お支払金額(円)	お預り金額(円)	取引後残高(円)	メモ
[redacted]					
08-02-27	200	*227,180	ﾗｸﾃﾝｶｰﾄﾞｻｰﾋﾞｽ		
08-02-27	200	*21,576	PAYPAYｶｰﾄﾞ		
[redacted]					

三

普通預金（兼お借入れ）明細

日付	摘要	お支払金額(円)	お預り金額(円)	差引残高(円)	備考
[redacted]					
08-03-27	200	*126,981	ﾗｸﾃﾝｶｰﾄﾞｻｰﾋﾞｽ		
08-03-27	200	*23,046	PAYPAYｶｰﾄﾞ		
[redacted]					

三

[redacted]

ご利用代金請求明細書

中村　秀三 様

2025/05/21

楽天カード株式会社
本　　社／東京都港区南青山二丁目6番21号
問合先：0120-56-6910
※ご利用いただけない場合は、092-510-6303

2025年04月ご請求金額
112,008円

ご利用カード
[redacted]

お支払日	請求方法	引落口座	請求確定日	利用獲得ポイント	調整額	返金額
2025/04/28	口座振替	[redacted]	[redacted]			

ご利用明細

（単位：円）

利用日	利用店名	利用者	支払方法	利用金額	手数料	支払総額	当月請求額	翌月繰越残高
[redacted]								
2025/03/19	[redacted]	本人★	1回払い	743	0	743	743	0
[redacted]								
2025/02/28	ＥＮＥＯＳ－ＳＳ [redacted]	本人★	1回払い	7,561	0	7,561	7,561	0
2025/02/16	ＥＮＥＯＳ－ＳＳ [redacted]	本人★	1回払い	7,913	0	7,913	7,913	0
2025/02/01	[redacted]	本人★	1回払い	5,500	0	5,500	5,500	0

※ポイントで支払いサービスをご利用された場合、ご利用ポイント分を差し引いた金額がご請求予定金額として表示されます。

ご利用代金請求明細書

中村　秀三 様

2025/05/21

楽天カード株式会社
本　　社／東京都渋谷区南青山二丁目6番21号
電話番号／03-6740-6740（代表）

2025年05月ご請求金額
224,735円

ご利用カード
[redacted]

お支払い日	請求方法	引き落とし口座	請求確定日	利用獲得ポイント	調整額	返金額
2025/05/27	口座振替	[redacted]	[redacted]			

ご利用明細

（単位：円）

利用日	利用店名	利用者	支払方法	利用金額	手数料	支払総額	当月請求額	翌月繰越残高
[redacted]								
2025/04/17	[illegible]	本人*	1回払い	627	0	627	627	0
[redacted]								
2025/04/15	CASEONE	本人*	1回払い	4,818	0	4,818	4,818	0
[redacted]								
2025/03/26	ENEOS－SS	本人*	1回払い	7,993	0	7,993	7,993	0
2025/03/12	ENEOS－SS	本人*	1回払い	7,234	0	7,234	7,234	0
2025/03/01	ｼｮｯﾋﾟﾝｸﾞﾃﾞｼﾞﾀﾙﾏｰｹﾄ	本人*	1回払い	5,500	0	5,500	5,500	0

※お支払い金額確定前の明細になります。
※ポイント支払いサービスをご利用された場合、ご利用ポイント分を差し引いた金額がご請求予定金額として表示されます。

ご利用代金請求明細書

中村　秀三 様

2025/06/21

楽天カード株式会社
本　　社／東京都港区南青山二丁目6番21号
問合先：0120-58-6310
※ご利用いただけない場合は、092-516-6353

2025年06月ご請求金額

259,574円

ご利用カード

[redacted]

お支払日	返済方法	引落口座	請求確定日	利用獲得ポイント	調整額	返金額
2025/06/27	口座振替	[redacted]	[redacted]			

ご利用明細

（単位：円）

利用日	利用店名	利用者	支払方法	利用金額	手数料	支払総額	当月請求額	翌月繰越残高
[redacted]								
2025/05/15	ﾏｲﾅﾎﾟｲﾝﾄ	本人●	1回払い	7,340	0	7,340	7,340	0
[redacted]								
2025/05/14	ｺｺﾛﾎﾞｯｸｽ	本人●	1回払い	570	0	570	570	0
[redacted]								

※お支払金額確定後の明細になります。
※ポイントで支払いサービスをご利用された場合、ご利用ポイント分を差し引いた金額がご請求予定金額として表示されます。

ご利用明細

（単位：円）

利用日	利用店名	利用者	支払方法	利用金額	手数料	支払総額	当月請求額	翌月繰越残高
[redacted]								
2025/05/04	ＥＮＥＯＳ－ＳＳ	本人●	1回払い	5,093	0	5,093	5,093	0
[redacted]								
2025/04/30	ＥＮＥＯＳ－ＳＳ	本人●	1回払い	7,325	0	7,325	7,325	0
[redacted]								
2025/04/13	ＥＮＥＯＳ－ＳＳ	本人●	1回払い	8,298	0	8,298	8,298	0
2025/04/01	ﾊﾟｽﾓｸﾞﾝﾃﾞｨｱﾏｰﾄ	本人●	1回払い	5,500	0	5,500	5,500	0

ご利用代金請求明細書

中村　秀三 様

2025/12/10

楽天カード株式会社

本　　社／東京都渋谷区南青山二丁目6番21号

問合先：0120-58-6010

※ご利用いただけない場合は、092-516-6353

2025年07月ご請求金額

313,973円

ご利用カード

[redacted]

お支払日	返済方法	引落口座	請求確定日	利用獲得ポイント	繰越額	返金額
2025/07/28	口座振替	[redacted]				

ご利用明細

（単位：円）

利用日	利用店名	利用者	支払方法	利用金額	手数料	支払総額	当月請求額	翌月繰越残高
[redacted]								
2025/05/04	ＥＮＥＯＳ－ＳＳ	本人*	1回払い	6,155	0	6,155	6,155	0
[redacted]								

※ポイントで支払いサービスをご利用された場合、ご利用ポイント分を差し引いた金額がご請求予定金額として表示されます。

ご利用明細

（単位：円）

利用日	利用店名	利用者	支払方法	利用金額	手数料	支払総額	当月請求額	翌月繰越残高
[redacted]								
2025/05/11	ＥＮＥＯＳ－ＳＳ	本人*	1回払い	7,262	0	7,262	7,262	0
2025/05/01	ｼｮｯﾋﾟﾝｸﾞﾃﾞｼﾞﾀﾙｻｰﾋﾞ	本人*	1回払い	5,500	0	5,500	5,500	0

ご利用代金請求明細書

中村　秀三 様

2025/08/27

楽天カード株式会社
本　　社／東京都港区南青山二丁目6番21号
問合先：0120-58-8310
※ご利用いただけない場合は、093-510-6353

2025年08月ご請求金額

173,245円

ご利用カード

[redacted]

お支払日	返済方法	引落口座	請求確定日	利用後残ポイント	繰越額	過金額
2025/08/27	口座振替	[redacted]				

ご利用明細

（単位：円）

利用日	利用店名	利用者	支払方法	利用金額	手数料	支払総額	当月請求額	翌月繰越残高
[redacted]								
2025/07/28	[redacted]	本人★	1回払い	5,984	0	5,984	5,984	0
[redacted]								
2025/07/16	[redacted]	本人★	1回払い	12,980	0	12,980	12,980	0
[redacted]								
2025/07/08	イデミツ（アポロステーション）	本人★	1回払い	7,002	0	7,002	7,002	0
[redacted]								

※ポイントで支払いサービスをご利用された場合、ご利用ポイント分を差し引いた金額がご請求予定金額として表示されます。

ご利用明細

（単位：円）

利用日	利用店名	利用者	支払方法	利用金額	手数料	支払総額	当月請求額	翌月繰越残高
[redacted]								
2025/06/30	ＥＮＥＯＳ－ＳＳ	本人*	1回払い	7,887	0	7,887	7,887	0
[redacted]								
2025/06/20	ＥＮＥＯＳ－ＳＳ	本人*	1回払い	7,524	0	7,524	7,524	0
2025/06/01	ｼｮｯﾌﾟﾝｸﾞﾃﾞｽﾃｰﾄ	本人*	1回払い	5,500	0	5,500	5,500	0

ご利用代金請求明細書

中村　秀三 様

2025/09/23

楽天カード株式会社
本　　社／東京都港区南青山二丁目6番21号

問合先：0120-56-6310
※ご利用いただけない場合は、03-5510-6353

2025年09月ご請求金額
238,972円

ご利用カード
[redacted]

お支払日	返済方法	引落口座	請求確定日	利用後所ポイント	請求額	返金額
2025/08/29	口座振替	[redacted]				

ご利用明細

（単位：円）

利用日	利用店名	利用者	支払方法	利用金額	手数料	支払総額	当月請求額	翌月繰越残高
[redacted]								
2025/08/08	[redacted]	本人様	1回払い	635	0	635	635	0
2025/08/08	ＥＮＥＯＳ－ＳＳ [redacted]	本人様	1回払い	7,281	0	7,281	7,281	0
[redacted]								

※お支払金額確定前の明細になります。
※ポイントで支払いサービスをご利用された場合、ご利用ポイント分を差し引いた金額がご請求予定金額として表示されます。

ご利用明細

（単位：円）

利用日	利用店名	利用者	支払方法	利用金額	手数料	支払総額	当月請求額	翌月繰越残高
2025/07/30	ＥＮＥＯＳ－ＳＳ	本人＊	1回払い	7,869	0	7,869	7,869	0
2025/07/01	ｼｺｸｼｽﾃﾑｽﾞ ｵﾝﾗｲﾝｽﾄｱ	本人＊	1回払い	5,500	0	5,500	5,500	0

ご利用代金請求明細書

中村　秀三 様

2025/12/10

楽天カード株式会社
本　　社／東京都港区南青山二丁目6番21号
会員様専用窓口：0120-56-6818
※ご利用いただけない場合は、092-510-8353

2025年10月ご請求金額

176,086円

ご利用カード

[redacted]

お支払日	返済方法	引落口座	請求確定日	利用獲得ポイント	調整額	返金額
2025/10/27	口座振替	[redacted]				

ご利用明細

（単位：円）

利用日	利用店名	利用者	支払方法	利用金額	手数料	支払総額	当月請求額	来月繰越残高
[redacted]								
2025/09/28	ｾﾌﾞﾝｲﾚﾌﾞﾝﾗﾎﾞｸﾞｴｽｴｽ	本人*	1回払い	7,465	0	7,465	7,465	0
[redacted]								
2025/08/28	イデミツ（アポロステーション）	本人*	1回払い	7,298	0	7,298	7,298	0
[redacted]								

※ポイントで支払いサービスをご利用された場合、ご利用ポイント分を差し引いた金額がご請求予定金額として表示されます。

ご利用明細

（単位：円）

利用日	利用店名	利用者	支払方法	利用金額	手数料	支払総額	当月請求額	翌月繰越残高
[redacted]								
2025/08/24	ＥＮＥＯＳ－ＳＳ	本人＋	1回払い	4,108	0	4,108	4,108	0
2025/09/18	ＥＮＥＯＳ－ＳＳ	本人＋	1回払い	7,414	0	7,414	7,414	0
[redacted]								
2025/09/10	ＥＮＥＯＳ－ＳＳ	本人＋	1回払い	4,343	0	4,343	4,343	0
[redacted]								
2025/08/01	ｼｮｳﾅﾝﾌﾞﾝｶﾞﾀﾞ ｽﾎｰﾂ	本人＋	1回払い	5,500	0	5,500	5,500	0

ご利用代金請求明細書

中村　秀三 様

2025/11/21

楽天カード株式会社
本　　社／東京都港区南青山二丁目6番21号
問合先：0120-56-6910
※ご利用いただけない場合は、092-515-6553

2025年11月ご請求金額

154,571円

ご利用カード

[redacted]

お支払日	返済方法	引落口座	請求確定日	利用獲得ポイント	調整額	返金額
2025/11/27	口座振替	[redacted]				

ご利用明細

（単位：円）

利用日	利用店名	利用者	支払方法	利用金額	手数料	支払総額	当月請求額	翌月繰越残高
[redacted]								
2025/10/12	ｼｰｹﾝｼｰｹﾝｶﾞﾂｴｽｴｽ	本人♦	1回払い	6,424	0	6,424	6,424	0
[redacted]								
2025/10/03	ＰＬＡＵＤ　楽天市場店	本人♦	1回払い	26,500	0	26,500	26,500	0
[redacted]								
2025/10/01	ｺﾝﾋﾞﾆ	本人♦	1回払い	500	0	500	500	0
[redacted]								
2025/09/12	ＥＮＥＯＳ－ＳＳ	本人♦	1回払い	6,832	0	6,832	6,832	0
2025/09/01	ｼﾝｶﾝｾﾝﾃﾞｼﾞﾀﾙｻｰﾋﾞ	本人♦	1回払い	5,500	0	5,500	5,500	0

※ポイントで支払いサービスをご利用された場合、ご利用ポイント分を差し引いた金額がご請求予定金額として表示されます。

ご利用代金請求明細書

中村　秀三 様

2025/01/22

楽天カード株式会社
本　　社／東京都渋谷区青山二丁目6番21号
会員専用読書口：0120-59-6010
※ご利用いただけない場合は、092-510-6353

2025年12月ご請求金額

93,343円

ご利用カード

[redacted]

お支払日	返済方法	引落口座	請求確定日	利用優待ポイント	請求額	返金額
2025/12/23	口座振替	[redacted]				

ご利用明細

(単位：円)

利用日	利用店名	利用者	支払方法	利用金額	手数料	支払総額	当月請求額	翌月繰越残高
[redacted]								
2025/11/10	[redacted]	本人★	1回払い	1,480	0	1,480	1,480	0
2025/11/10	ｼﾝｸﾛﾝｼﾝｸﾛﾝﾀﾞｲｴｰｽ	本人★	1回払い	6,875	0	6,875	6,875	0
[redacted]								
2025/11/04	[redacted]	本人★	1回払い	660	0	660	660	0
[redacted]								
2025/10/29	ＥＮＥＯＳ－ＳＳ	本人★	1回払い	7,131	0	7,131	7,131	0
2025/10/01	[redacted]	本人★	1回払い	5,500	0	5,500	5,500	0

※ポイントで支払いサービスをご利用された場合、ご利用ポイント分を差し引いた金額がご請求予定金額として表示されます。

ご利用代金請求明細書

中村　秀三 様

2026/01/22

楽天カード株式会社
本　　社／東京都渋谷区南青山二丁目6番21号
会員専用窓口：0120-59-6910
※ご利用いただけない場合は、092-510-6353

2026年01月ご請求金額

183,181円

ご利用カード

[redacted]

お支払日	支払方法	引落口座	請求確定日	利用獲得ポイント	請求額	返金額
2026/01/27	口座振替	[redacted]				

ご利用明細

（単位：円）

利用日	利用店名	利用者	支払方法	利用金額	手数料	支払総額	当月請求額	翌月繰越残高
[redacted]								
2025/11/01	ｼｮｯﾋﾟﾝｸﾞｼﾞｬﾊﾟﾝ	本人＊	1回払い	5,500	0	5,500	5,500	0

※ポイントで支払いサービスをご利用された場合、ご利用ポイント分を差し引いた金額がご請求予定金額として表示されます。

ご利用代金請求明細書

中村　秀三 様

2026/03/24

楽天カード株式会社
本　　社／東京都港区南青山二丁目6番21号
会員様相談窓口：0120-59-6910
※ご利用いただけない場合は、092-510-0253

2026年02月ご請求金額
227,180円

ご利用カード
[redacted]

お支払日	返済方法	引落口座	請求確定日	利用獲得ポイント	設定額	返金額
2026/02/27	口座振替	[redacted]	[redacted]			

ご利用明細

（単位：円）

利用日	利用店名	利用者	支払方法	利用金額	手数料/利息	支払総額	当月請求額	翌月繰越残高
[redacted]								
2026/01/05	ＥＮＥＯＳＳ－ＳＳ	本人●	1回払い	6,000	0	6,000	6,000	0
[redacted]								

※ポイントで支払いサービスをご利用された場合、ご利用ポイント分を差し引いた金額がご請求予定金額として表示されます。

ご利用明細

（単位：円）

利用日	利用店名	利用者	支払方法	利用金額	手数料/利息	支払総額	当月請求額	翌月繰越残高
[redacted]								
2025/12/13	ＥＮＥＯＳ－ＳＳ	本人*	1回払い	6,863	0	6,863	6,863	0
2025/12/12	ＥＮＥＯＳ－ＳＳ	本人*	1回払い	576	0	576	576	0
2025/12/01	ﾚｲﾝﾎﾞｰﾌﾞﾝｼﾞﾖｳﾎｹｰﾓ	本人*	1回払い	5,500	0	5,500	5,500	0

ご利用代金請求明細書

中村　秀三 様

2026/03/19

楽天カード株式会社
本　　社／東京都港区南青山二丁目6番21号
会員様相談窓口：0120-58-6310
※ご利用いただけない場合は、092-519-6263

2026年03月ご請求金額

126,981円

ご利用カード

[redacted]

お支払日	決済方法	引落口座	請求確定日	利用獲得ポイント	調整額	返金額
2026/03/27	口座振替	[redacted]	[redacted]			

ご利用明細

(単位：円)

利用日	利用店名	利用者	支払方法	利用金額	手数料/利息	支払総額	当月請求額	翌月繰越残高
[redacted]								
2026/02/18	[redacted]	本人★	1回払い	572	0	572	572	0
[redacted]								
2026/02/05	[redacted]	本人★	1回払い	7,680	0	7,680	7,680	0
[redacted]								
2026/01/26	キグナス石油	本人★	1回払い	6,679	0	6,679	6,679	0
2026/01/25	ＥＮＥＯＳ－ＳＳ	本人★	1回払い	583	0	583	583	0
[redacted]								
2026/01/17	ＥＮＥＯＳ－ＳＳ	本人★	1回払い	6,072	0	6,072	6,072	0

※お支払金額確定前の明細になります。
※ポイントで支払いサービスをご利用された場合、ご利用ポイント分を差し引いた金額がご請求予定金額として表示されます。

ご利用明細

（単位：円）

利用日	利用店名	利用者	支払方法	利用金額	手数料/利息	支払総額	当月請求額	翌月繰越残高
2026/01/01	ｼｶﾞｼﾞﾝﾃﾞｽﾞﾆｰﾗﾝﾄﾞ	本人＊	1回払い	5,500	0	5,500	5,500	0

ご利用代金請求明細書

中村 秀三 様

PayPayカード株式会社
本社：東京都千代田区紀尾井町1番3号
コンタクトセンター：福岡市博多区博多駅前四丁目21番23号

ご請求金額	
ご利用カード	[redacted]
お支払い日	2025/4/28
お支払い口座	[redacted]
請求確定日	2025/4/20
お支払い方法	口座振替
ご請求金額	20,969円

※ お支払い日の前日までにお支払い口座へご入金ください。
※ 金融機関での手続きの進捗状況により、上記口座からお引き落しができない場合があります。
※ 請求金額の確定前にキャンセルされたり、お支払いいただくことにより、請求金額が0円となった方にも、ご利用内容をご確認いただくために表示しております。

回数指定払い

利用日／キャンセル日	利用店名・商品名	利用者※1	決済方法	支払い区分※2	利用金額	手数料	支払総額	当月支払金額	翌月以降繰越残高	調整額
2025/2/28	ソフトバンクM	本人*		1回	14,119円	0円	14,119円	14,119円	0円	0円
2025/2/28	ソフトバンクM	本人*		1回	2,222円	0円	2,222円	2,222円	0円	0円
[redacted]										
							回数指定払い小計	20,969円	0円	0円

※ 利用店名に(再計算)の記載がある場合、ご利用金額の一部がキャンセルされ、キャンセル分がマイナスされた明細となります。
※「ヤフージャパン」と表示されている明細は、Yahoo! JAPANが提供する有料サービスの請求です。
※1「*」表示のある明細は、当月新規売上のご利用分です。
※2 お支払い方法に加え、支払回数も併せて表示しております。表示内容については以下をご覧ください。

・1回：1回払い(ボーナス1回払い含む)
・均等：均等分割払い
・リボ：リボ払い
・ボ2回：ボーナス2回払い
・ボ併用：ボーナス併用払い
・一括＋α＊：売上処理時点でご指定された支払い方法の枠を超過したご利用分
・一括＋α＊1：弊社会員規約に基づき、支払回数が変更になったご利用分
・1回＊：売上処理時点で割賦枠を超えたため、翌月1回払いとなったご利用分
※ まるごとプラットリボサービス登録中であっても翌月1回払いになります。
※ 請求以外のご入金があった場合、分割払いやボーナス払いに充当されたものは、本来の請求月に調整額として表示いたします。それまでは翌月繰越残高には反映いたしません。
※ 分割支払金は、支払総額を支払回数で割った金額となります。ただし、分割支払金の単位は1円とし、端数が発生した場合は初回に算入しています。

ご利用代金請求明細書

中村 秀三 様

PayPayカード株式会社
本社：東京都千代田区紀尾井町1番3号
コンタクトセンター：福岡市博多区博多駅前3丁目21番26号

ご請求金額	
ご利用カード	[redacted]
お支払い日	2025/5/27
お支払い口座	[redacted]
請求確定日	2025/5/20
お支払い方法	口座振替
ご請求金額	19,926円

※ お支払い日の前日までにお支払い口座へご入金ください。
※ 金融機関での手続きの進捗状況により、上記口座からお引き落しができない場合があります。
※ 請求金額の確定前にキャンセルされたり、お支払いいただくことにより、請求金額が0円となった方にも、ご利用内容をご確認いただくために表示しております。

回数指定払い

利用日／キャンセル日	利用店名・商品名	利用者※1	決済方法	支払い区分※2	利用金額	手数料	支払総額	当月支払金額	翌月以降繰越残高	調整額
2025/3/31	ソフトバンクM	本人*	[redacted]	1回	16,300円	0円	16,300円	16,300円	0円	0円
2025/3/31	ソフトバンクM	本人*	[redacted]	1回	2,222円	0円	2,222円	2,222円	0円	0円
[redacted]										

※ 利用店名に(再計算)の記載がある場合、ご利用金額の一部がキャンセルされ、キャンセル分がマイナスされた明細となります。
※「ヤフージャパン」と表示されている明細は、Yahoo! JAPANが提供する有料サービスの請求です。
※1『＊』表示のある明細は、当月新規売上のご利用分です。
※2 お支払い方法に加え、支払回数も併せて表示しております。表示内容については以下をご覧ください。

・1回：1回払い（ボーナス1回払い含む）
・均等：均等分割払い
・リボ：リボ払い
・ボ2回：ボーナス2回払い
・ボ併用：ボーナス併用払い
・一括＋a→d：売上処理時点でご指定された支払い方法の枠を超過したご利用分
・一括＋e：弊社会員規約に基づき、支払回数が変更になったご利用分
・1回a：売上処理時点で割賦枠を超えたため、翌月1回払いとなったご利用分
※ まるごとフラットリボサービス登録中であっても翌月1回払いになります。
※ 請求以外のご入金があった場合、分割払いやボーナス払いに充当されたものは、本来の請求月に調整額として表示いたします。それまでは翌月繰越残高には反映いたしません。
※ 分割支払金は、支払総額を支払回数で割った金額となります。ただし、分割支払金の単位は1円とし、端数が発生した場合は初回に算入しています。

ご利用代金請求明細書

中村 秀三　様

PayPayカード株式会社
本社：東京都千代田区紀尾井町1番3号
コンタクトセンター：福岡市博多区博多駅前3丁目21番26号

ご請求金額	
ご利用カード	[redacted]
お支払い日	2025/6/27
お支払い口座	[redacted]
請求確定日	2025/6/20
お支払い方法	口座振替
ご請求金額	19,709円

※ お支払い日の前日までにお支払い口座へご入金ください。
※ 金融機関での手続きの進捗状況により、上記口座からお引き落しができない場合があります。
※ 請求金額の確定前にキャンセルされたり、お支払いいただくことにより、請求金額が0円となった方にも、ご利用内容をご確認いただくために表示しております。

回数指定払い

利用日／キャンセル日	利用店名・商品名	利用者※1	決済方法	支払い区分※2	利用金額	手数料	支払総額	当月支払金額	翌月以降繰越残高	調整額
2025/4/30	ソフトバンクM	本人*	[redacted]	1回	16,083円	0円	16,083円	16,083円	0円	0円
2025/4/30	ソフトバンクM	本人*	[redacted]	1回	2,222円	0円	2,222円	2,222円	0円	0円

[redacted]

※ 利用店名に(再計算)の記載がある場合、ご利用金額の一部がキャンセルされ、キャンセル分がマイナスされた明細となります。
※「ヤフージャパン」と表示されている明細は、Yahoo! JAPANが提供する有料サービスの請求です。
※1「＊」表示のある明細は、当月新規売上のご利用分です。
※2 お支払い方法に加え、支払回数も併せて表示しております。表示内容については以下をご覧ください。

・1回：1回払い（ボーナス1回払い含む）
・均等：均等分割払い
・リボ：リボ払い
・ボ2回：ボーナス2回払い
・ボ併用：ボーナス併用払い
・一括＋$_a$～$_z$：売上処理時点でご指定された支払い方法の枠を超過したご利用分
・一括＋$_a$：十：弊社金利規制に基づき、支払回数が変更になったご利用分
・1回$_w$：売上処理時点で割賦枠を超えたため、翌月1回払いとなったご利用分
※ まるごとフラットリボサービス登録中であっても翌月1回払いになります。
※ 請求以外のご入金があった場合、分割払いやボーナス払いに充当されたものは、本来の請求月に調整額として表示いたします。それまでは翌月繰越残高には反映いたしません。
※ 分割支払金は、支払総額を支払回数で割った金額となります。ただし、分割支払金の単位は1円とし、端数が発生した場合は初回に算入しています。

ご利用代金請求明細書

中村　秀三　様

PayPayカード株式会社
本社：東京都千代田区紀尾井町1番3号
コンタクトセンター：福岡市博多区博多駅前四丁目21番20号

ご請求金額	
ご利用カード	[redacted]
お支払い日	2025/7/28
お支払い口座	[redacted]
請求確定日	2025/7/20
お支払い方法	口座振替
ご請求金額	21,497円

※ お支払い日の前日までにお支払い口座へご入金ください。
※ 金融機関での手続きの進捗状況により、上記口座からお引き落しができない場合があります。
※ 請求金額の確定前にキャンセルされたり、お支払いいただくことにより、請求金額が0円となった方にも、ご利用内容をご確認いただくために表示しております。

回数指定払い

利用日／キャンセル日	利用店名・商品名	利用者※1	決済方法	支払い区分※2	利用金額	手数料	支払総額	当月支払金額	翌月以降繰越残高	調整額
2025/5/31	ソフトバンクM	本人*	[redacted]	1回	17,871円	0円	17,871円	17,871円	0円	0円
2025/5/31	ソフトバンクM	本人*	[redacted]	1回	2,222円	0円	2,222円	2,222円	0円	0円
[redacted]										
							回数指定払い小計	21,497円	0円	0円

※ 利用店名に(再計算)の記載がある場合、ご利用金額の一部がキャンセルされ、キャンセル分がマイナスされた明細となります。
※「ヤフージャパン」と表示されている明細は、Yahoo! JAPANが提供する有料サービスの請求です。
※1「＊」表示のある明細は、当月新規売上のご利用分です。
※2 お支払い方法に加え、支払回数も併せて表示しております。表示内容については以下をご覧ください。

・1回：1回払い(ボーナス1回払い含む)
・均等：均等分割払い
・リボ：リボ払い
・ボ2回：ボーナス2回払い
・ボ併用：ボーナス併用払い
・一括＋α～α：売上処理時点でご指定された支払い方法の枠を超過したご利用分
・一括＋β：1：弊社会員規約に基づき、支払回数が変更になったご利用分
・1回α：売上処理時点で割賦枠を超えたため、翌月1回払いとなったご利用分
※ まるごとフラットリボサービス登録中であっても翌月1回払いになります
※ 請求以外のご入金があった場合、分割払いやボーナス払いに充当されたものは、本来の請求月に調整額として表示いたします。それまでは翌月繰越残高には反映いたしません。
※ 分割支払金は、支払総額を支払回数で割った金額となります。ただし、分割支払金の単位は1円とし、端数が発生した場合は初回に算入しています。

ご利用代金請求明細書

中村 秀三 様

PayPayカード株式会社
本社：東京都新宿区四谷一丁目6番1号
コンタクトセンター：福岡市博多区博多駅前四丁目21番26号

ご請求金額	
ご利用カード	[redacted]
お支払い日	2025/8/27
お支払い口座	[redacted]
請求確定日	2025/8/20
お支払い方法	口座振替
ご請求金額	23,284円

※ お支払い日の前日までにお支払い口座へご入金ください。
※ 金融機関での手続きの進捗状況により、上記口座からお引き落しができない場合があります。
※ 請求金額の確定前にキャンセルされたり、お支払いいただくことにより、請求金額が0円となった方にも、ご利用内容をご確認いただくために表示しております。

回数指定払い

利用日／キャンセル日	利用店名・商品名	利用者※1	決済方法	支払い区分※2	利用金額	手数料	支払総額	当月支払金額	翌月以降繰越残高	調整額
2025/6/30	ソフトバンクM	本人*	[redacted]	1回	19,658円	0円	19,658円	19,658円	0円	0円
2025/6/30	ソフトバンクM	本人*		1回	2,222円	0円	2,222円	2,222円	0円	0円
[redacted]										

※ 利用店名に(再計算)の記載がある場合、ご利用金額の一部がキャンセルされ、キャンセル分がマイナスされた明細となります。
※「ヤフージャパン」と表示されている明細は、Yahoo! JAPANが提供する有料サービスの請求です。
※1「＊」表示のある明細は、当月新規売上のご利用分です。
※2 お支払い方法に加え、支払回数も併せて表示しております。表示内容については以下をご覧ください。

・1回：1回払い（ボーナス1回払い含む）
・均等：均等分割払い
・リボ：リボ払い
・ボ2回：ボーナス2回払い
・ボ併用：ボーナス併用払い
・一括＋α～d：売上処理時点でご指定された支払い方法の枠を超過したご利用分
・一括＋α～d：弊社会員規約に基づき、支払回数が変更になったご利用分
・1回α：売上処理時点で割賦枠を超えたため、翌月1回払いとなったご利用分
※ まるごとプランリボサービスをお申しあっても翌月1回払いになります。
※ 請求以外のご入金があった場合、分割払いやボーナス払いに充当されたものは、本来の請求月に現金払として表示いたします。それまでは翌月繰越残高には反映いたしません。
※ 分割支払金は、支払総額を支払回数で割った金額となります。ただし、分割支払金の単位は1円とし、端数が発生した場合は初回に算入しています。

ご利用代金請求明細書

中村 秀三 様

PayPayカード株式会社
本社：東京都港区虎ノ門一丁目[illegible]番1号
コンタクトセンター：福岡市博多区博多駅前[illegible]丁目21番26号

ご請求金額	
ご利用カード	[redacted]
お支払い日	2025/9/29
お支払い口座	[redacted]
請求確定日	2025/9/20
お支払い方法	口座振替
ご請求金額	33,009円

※ お支払い日の前日までにお支払い口座へご入金ください。
※ 金融機関での手続きの進捗状況により、上記口座からお引き落しができない場合があります。
※ 請求金額の確定前にキャンセルされたり、お支払いいただくことにより、請求金額が0円となった方にも、ご利用内容をご確認いただくために表示しております。

回数指定払い

利用日／キャンセル日	利用店名・商品名	利用者※1	決済方法	支払い区分※2	利用金額	手数料	支払総額	当月支払金額	翌月以降繰越残高	請求額
2025/7/31	ソフトバンク(M	本人*	[redacted]	1回	23,670円	0円	23,670円	23,670円	0円	0円
2025/7/31	ソフトバンク(M	本人*	[redacted]	1回	2,222円	0円	2,222円	2,222円	0円	0円
[redacted]										
				回数指定払い小計				33,009円	0円	0円

※ 利用店名に(再計算)の記載がある場合、ご利用金額の一部がキャンセルされ、キャンセル分がマイナスされた明細となります。
※「ヤフージャパン」と表示されている明細は、Yahoo! JAPANが提供する有料サービスの請求です。
※1「＊」表示のある明細は、当月新規売上のご利用分です。
※2 お支払い方法に加え、支払回数も併せて表示しております。表示内容については以下をご覧ください。

- 1回：1回払い（ボーナス1回払い含む）
- 均等：均等分割払い
- リボ：リボ払い
- ボ2回：ボーナス2回払い
- ボ利用：ボーナス併用払い
- 一括 ＋α～d：売上処理時点でご指定された支払い方法のポイント還元したご利用分
- 一括 ＋α～f：弊社金利規約に基づき、支払回数が変更になったご利用分
- 1回w：売上処理時点で到達枠を超えたため、翌月1回払いとなったご利用分
  ※ まもごとフラットリボサービス登録中であっても翌月1回払いになります。

※ 請求以外のご入金があった場合、分割払いやボーナス払いに充当されたものは、本来の請求月に請求額として表示いたします。それまでは翌月繰越残高には反映いたしません。
※ 分割支払金は、支払総額を支払回数で割った金額となります。ただし、分割支払金の単位は1円とし、端数が発生した場合は初回に組入しています。

リボ払いに関するサービス名称のご案内

「まるごとフラットリボ」とは、翌月1回払いでのショッピングご利用分を自動的にリボ払いに変更することで、毎月のお支払い金額をフラットに調整できるお支払い方法です。
お買い物の都度、「リボ払い」と指定しなくても自動的にリボ払いになります。毎月のお支払い金額が常に一定になり、おまとめ払いで金額支払うことも可能です。

ご利用代金請求明細書

中村 秀三 様

PayPayカード株式会社
本社：東京都新宿区四谷一丁目6番1号
コンタクトセンター：福岡市博多区博多駅前四丁目21番26号

ご請求金額	
ご利用カード	[redacted]
お支払い日	2025/10/27
お支払い口座	[redacted]
請求確定日	2025/10/20
お支払い方法	口座振替
ご請求金額	21,887円

※ お支払い日の前日までにお支払い口座へご入金ください。
※ 金融機関での手続きの進捗状況により、上記口座からお引き落しができない場合があります。
※ 請求金額の確定前にキャンセルされたり、お支払いいただくことにより、請求金額が0円となった方にも、ご利用内容をご確認いただくために表示しております。

回数指定払い

利用日／キャンセル日	利用店名・商品名	利用者※1	決済方法	支払い区分※2	利用金額	手数料	支払総額	当月支払金額	翌月以降繰越残高	調整額
2025/8/31	ソフトバンクM	本人*	[redacted]	1回	18,261円	0円	18,261円	18,261円	0円	0円
2025/8/31	ソフトバンクM	本人*	[redacted]	1回	2,222円	0円	2,222円	2,222円	0円	0円
[redacted]										

※ 利用店名に(再計算)の記載がある場合、ご利用金額の一部がキャンセルされ、キャンセル分がマイナスされた明細となります。
※「ヤフージャパン」と表示されている明細は、Yahoo! JAPANが提供する有料サービスの請求です。
※1「＊」表示のある明細は、当月新規売上のご利用分です。
※2 お支払い方法に加え、支払回数も併せて表示しております。表示内容については以下をご覧ください。

・1回：1回払い(ボーナス1回払い含む)
・均等：均等分割払い
・リボ：リボ払い
・ボ2回：ボーナス2回払い
・ボ併用：ボーナス併用払い
・一括1a～d：売上処理時点でご指定された支払い方法の枠を超過したご利用分
・一括1e～f：弊社会員規約に基づき、支払回数が変更になったご利用分
・1回w：売上処理時点で割賦枠を超えたため、翌月1回払いとなったご利用分
※ まるごとフラットリボサービス登録中であっても翌月1回払いになります。
※ 請求以外のご入金があった場合、分割払いやボーナス払いに充当されたものは、本来の請求月に調整額として表示いたします。それまでは翌月繰越残高には反映いたしません。
※ 分割支払金は、支払総額を支払回数で割った金額となります。ただし、分割支払金の単位は1円とし、端数が発生した場合は初回に算入しています。

ご利用代金請求明細書

中村 秀三 様

PayPayカード株式会社
本社：東京都新宿区西新宿一丁目6番1号
コンタクトセンター：福岡市博多区博多駅南3丁目21番24号

ご請求金額	
ご利用カード	[redacted]
お支払い日	2025/11/27
お支払い口座	[redacted]
請求確定日	2025/11/20
お支払い方法	口座振替
ご請求金額	25,326円

※ お支払い日の前日までにお支払い口座へご入金ください。
※ 金融機関での手続きの進捗状況により、上記口座からお引き落しができない場合があります。
※ 請求金額の確定前にキャンセルされたり、お支払いいただくことにより、請求金額が0円となった方にも、ご利用内容をご確認いただくために表示しております。

回数指定払い

利用日／キャンセル日	利用店名・商品名	利用者※1	決済方法	支払い区分※2	利用金額	手数料	支払総額	当月支払金額	翌月以降繰越残高	調整額
2025/9/30	ソフトバンクM	本人*	[redacted]	1回	18,703円	0円	18,703円	18,703円	0円	0円
2025/9/30	ソフトバンクM	本人*	[redacted]	1回	2,222円	0円	2,222円	2,222円	0円	0円
[redacted]										

※ 利用店名に(再計算)の記載がある場合、ご利用金額の一部がキャンセルされ、キャンセル分がマイナスされた明細となります。
※「ヤフージャパン」と表示されている明細は、Yahoo! JAPANが提供する有料サービスの請求です。
※1「*」表示のある明細は、当月新規売上のご利用分です。
※2 お支払い方法に加え、支払回数も併せて表示しております。表示内容については以下をご覧ください。

・1回：1回払い（ボーナス1回払い含む）

ご利用代金請求明細書

中村 秀三 様

PayPayカード株式会社
本社：東京都渋谷区渋谷一丁目4番1号
PayPayカードカスタマーサポート：福岡市博多区博多駅前三丁目21番39号

ご請求金額	
ご利用カード	[redacted]
お支払い日	2025/12/29
お支払い口座	[redacted]
請求確定日	2025/12/20
お支払い方法	口座振替
ご請求金額	34,294円

※ お支払い日の前日までにお支払い口座へご入金ください。
※ 金融機関での手続きの遅延状況により、上記口座からお引き落しができない場合があります。
※ 請求金額の確定前にキャンセルされたり、お支払いいただくことにより、請求金額が0円となった方にも、ご利用内容をご確認いただくために表示しております。

回数指定払い

利用日／キャンセル日	利用店名・商品名	利用者※1	決済方法	支払い区分※2	利用金額	手数料	支払総額	当月支払金額	翌月以降繰越残高	調整額
2025/10/31	ソフトバンクM	本人*	[redacted]	1回	18,382円	0円	18,382円	18,382円	0円	0円
2025/10/31	ソフトバンクM	本人*	[redacted]	1回	2,222円	0円	2,222円	2,222円	0円	0円
[redacted]										
							回数指定払い小計	34,294円	0円	0円

※ 利用店名に(再計算)の記載がある場合、ご利用金額の一部がキャンセルされ、キャンセル分がマイナスされた明細となります。
※「ヤフージャパン」と表示されている明細は、Yahoo! JAPANが提供する有料サービスの請求です。
※1「＊」表示のある明細は、当月新規売上のご利用分です。
※2 お支払い方法に加え、支払回数も併せて表示しております。表示内容については以下をご覧ください。

・1回：1回払いリボーナス1回払い含む)
・均等：均等分割払い
・リボ：リボ払い
・ボ2回：ボーナス2回払い

ご利用代金請求明細書

中村 秀三 様

PayPayカード株式会社
本社：東京都新宿区四谷一丁目6番1号
PayPayカードカスタマーサポート：福岡市博多区博多駅前2丁目21番24号

ご請求金額	
ご利用カード	[redacted]
お支払い日	2026/1/27
お支払い口座	[redacted]
請求確定日	2026/1/20
お支払い方法	口座振替
ご請求金額	21,837円

※ お支払い日の前日までにお支払い口座へご入金ください。
※ 金融機関での手続きの進捗状況により、上記口座からお引き落しができない場合があります。
※ 請求金額の確定前にキャンセルされたり、お支払いいただくことにより、請求金額が0円となった方にも、ご利用内容をご確認いただくために表示しております。

回数指定払い

利用日／キャンセル日	利用店名・商品名	利用者※1	決済方法	支払い区分※2	利用金額	手数料	支払総額	当月支払金額	翌月以降繰越残高	調整額
2025/11/30	ソフトバンクM	本人*	[redacted]	1回	18,211円	0円	18,211円	18,211円	0円	0円
2025/11/30	ソフトバンクM	本人*	[redacted]	1回	2,222円	0円	2,222円	2,222円	0円	0円
[redacted]										

※ 利用店名に(再計算)の記載がある場合、ご利用金額の一部がキャンセルされ、キャンセル分がマイナスされた明細となります。
※「ヤフージャパン」と表示されている明細は、Yahoo! JAPANが提供する有料サービスの請求です。
※1「＊」表示のある明細は、当月新規売上のご利用分です。
※2 お支払い方法に加え、支払回数も併せて表示しております。表示内容については以下をご覧ください。

・1回：1回払い（ボーナス1回払い含む）
・均等：均等分割払い
・リボ：リボ払い
・ボ2回：ボーナス2回払い
・ボ併用：ボーナス併用払い
・一括＋u→d：売上処理時点でご指定された支払い方法の枠を超過したご利用分
・一括＋u→f：算出金額判定に基づき、支払回数が変更になったご利用分
・1回u：売上処理時点で割賦枠を超えたため、翌月：回払いとなったご利用分
※ まるごとプラットリボサービス金融中であっても翌月1回払いになります。
※ 請求以外のご入金があった場合、分割払いやボーナス払いに充当されたものは、本来の請求月に調整額として表示いたします。それまでは翌月繰越残高には反映いたしません。
※ 分割支払金は、支払総額を支払回数で割った金額となります。ただし、分割支払金の単位は1円とし、端数が発生した場合は初回に算入しています。

ご利用代金請求明細書

中村 秀三 様

PayPayカード株式会社
本社：東京都新宿区西新宿一丁目6番1号
PayPayカードカスタマーサポート：福岡市博多区博多駅前四丁目21番20号

ご請求金額

ご利用カード	[redacted]
お支払い日	2026/2/27
お支払い口座	[redacted]
請求確定日	2026/2/20
お支払い方法	口座振替
ご請求金額	21,576円

※ お支払い日の前日までにお支払い口座へご入金ください。
※ 金融機関での手続きの進捗状況により、上記口座からお引き落しができない場合があります。
※ 請求金額の確定前にキャンセルされたり、お支払いいただくことにより、請求金額が0円となった方にも、ご利用内容をご確認いただくために表示しております。

回数指定払い

利用日／キャンセル日	利用店名・商品名	利用者※1	決済方法	支払い区分※2	利用金額	手数料	支払総額	当月支払金額	翌月以降繰越残高	調整額
2025/12/31	ソフトバンクM	本人*	[redacted]	1回	17,950円	0円	17,950円	17,950円	0円	0円
2025/12/31	ソフトバンクM	本人*	[redacted]	1回	2,222円	0円	2,222円	2,222円	0円	0円
[redacted]										

※ 利用店名に（再計算）の記載がある場合、ご利用金額の一部がキャンセルされ、キャンセル分がマイナスされた明細となります。
※「ヤフージャパン」と表示されている明細は、Yahoo! JAPANが提供する有料サービスの請求です。
※1「＊」表示のある明細は、当月新規売上のご利用分です。
※2 お支払い方法に加え、支払回数も併せて表示しております。表示内容については以下をご覧ください。

・1回：1回払い（ボーナス1回払いを含む）
・均等：均等分割払い
・リボ：リボ払い
・ボ2回：ボーナス2回払い
・ボ併用：ボーナス併用払い
・一括＋a～e：売上処理時点でご指定された支払い方法の枠を超過したご利用分
・一括＋g・f：弊社会員規約に基づき、支払回数が変更になったご利用分
・1回w：売上処理時点で利枠枠を超えたため、翌月1回払いとなったご利用分
※ まるごとフラットリボサービス金額中であっても翌月1回払いになります。
※ 請求以外のご入金があった場合、分割払いやボーナス払いに充当されたものは、本来の請求月に調整額として表示いたします。それまでは翌月繰越残高には反映いたしません。
※ 分割支払金は、支払総額を支払回数で割った金額となります。ただし、分割支払金の単位は1円とし、端数が発生した場合は初回に算入しています。

ご利用代金請求明細書

中村 秀三 様

PayPayカード株式会社
本社：東京都渋谷区渋谷一丁目8番1号
PayPayカードカスタマーサポート：福岡市博多区博多駅前四丁目21番26号

ご請求金額	
ご利用カード	[redacted]
お支払い日	2026/3/27
お支払い口座	[redacted]
請求確定日	2026/3/20
お支払い方法	口座振替
ご請求金額	23,046円

※ お支払い日の前日までにお支払い口座へご入金ください。
※ 金融機関での手続きの進捗状況により、上記口座からお引き落しができない場合があります。
※ 請求金額の確定前にキャンセルされたり、お支払いいただくことにより、請求金額が0円となった方にも、ご利用内容をご確認いただくために表示しております。

回数指定払い

利用日／キャンセル日	利用店名・商品名	利用者※1	決済方法	支払い区分※2	利用金額	手数料	支払総額	当月支払金額	翌月以降繰越残高	調整額
2026/1/31	ソフトバンクM	本人*	[redacted]	1回	19,420円	0円	19,420円	19,420円	0円	0円
2026/1/31	ソフトバンクM	本人*	[redacted]	1回	2,222円	0円	2,222円	2,222円	0円	0円
[redacted]										

※ 利用店名に(再計算)の記載がある場合、ご利用金額の一部がキャンセルされ、キャンセル分がマイナスされた明細となります。
※「ヤフージャパン」と表示されている明細は、Yahoo! JAPANが提供する有料サービスの請求です。
※1「*」表示のある明細は、当月新規売上のご利用分です。
※2 お支払い方法に加え、支払回数も併せて表示しております。表示内容については以下をご覧ください。

・1回：1回払い(ボーナス1回払い含む)
・均等：均等分割払い
・リボ：リボ払い
・ボ2回：ボーナス2回払い
・ボ併用：ボーナス併用払い
・一括＋α→d：売上処理時点でご指定された支払い方法の枠を超過したご利用分
・一括＋α→1：弊社会員規約に基づき、支払回数が変更になったご利用分
・1回α：売上処理時点で制限枠を超えたため、翌月1回払いとなった、利用分
※ まるごとプラットリボサービス登録中であっても翌月1回払いになります。
※ 請求以外のご入金があった場合、分割払いやボーナス払いに充当されたものは、本来の請求月に調整額として表示いたします。それまでは翌月繰越残高には反映いたしません。
※ 分割支払金は、支払総額を支払回数で割った金額となります。ただし、分割支払金の単位は1円とし、端数が発生した場合は初回に算入しています。

ご請求明細書兼ご利用明細書

〒101-0064 東京都千代田区神田猿楽町3-22

作成日 2025年 6月16日

760-0071
香川県 高松市 瀬塚町 2丁目
[redacted]

中村 秀二 様

(T00Z) 189193

ご利用カード	[redacted]
今回ご請求金額	3,477円
お支払いは	2025年 7月 2日(水)
ご指定口座	[redacted]

ご指定口座へのご請求は7月1日(火)までにお願いいたします。
個人信用情報のためご指定口座を一定期間ご利用いただいております。

[redacted]

お問合せ	お問合せコード	7795-41628-743
	テレポンアンサー(24時間自動音声応答)カードをご用意ください	0120-223-212 / 0570-064-750
	ナビダイヤル(ハーモニー)(9:00～18:00)	0570-07-1090
	ポイント交換・残高・明細・変更・ネット変更・解約・各種申込などはお客様サイト	暮らしのマネーサイト 検索

[redacted]

- 最寄の各店ポイントBOXまたはテレポンアンサー・イオンウォレットで残高確認できます。
- 獲得したポイントの残高はイオンウォレットからのご確認できます。
- 期日までにお支払いがない場合、年率14.6%(税込)を加算させて頂きます。

カードお申込いただいている会員料金、保険の明細

種別	ご契約先(通知の日時までとなります)	ご利用料金
電気料金	[redacted]	[redacted]
ガス料金	[redacted]	[redacted]

[redacted]

ご契約内容	ご利用可能枠	6月10日現在における支払後利用可能額(枠)
[redacted]		

ご利用明細

ご利用日	利用者区分	ご利用先	支払区分	ご利用金額	備考
25. 5. 21	本人	瀬塚町 SS レギュラー	1回	3,477	19.80L
		今回ご利用合計ポイント		3477	

ご請求明細書兼ご利用明細書

振替法人番号 T2010001010007

作成日 2025年 7月 16日

760-0071
香川県 高松市 瀬塚町 2丁目
[redacted]

中村 秀二 様

(T002) 190225

ご利用カード	[redacted]
今月ご請求金額	6,016円
お支払い日	2025年 8月 4日(月)
ご請求年度	[redacted]

ご指定口座へのご承諾は8月1日(金)までにお願いいたします。
引き落とし口座のご変更はご指定口座をご確認のうえ、ご連絡ください。

請求書作成時点のポイント残高

[redacted]

・【ポイント交換】キャッシュバックポイントへの交換は、ポイント交換のアプリで申請手続きされていると、たまっている現在の有効ポイントが交換されます。
・後日のイオンマークのカードの加入のNPO入会をまとめていただいているお、イオンウォレット、テレホンアンサーより現在のポイント数をご確認ください。

お問合せ先	お問合せコード	7795-41628-743 お問合せの際にお伝えください
	テレホンアンサー(24時間自動応答サービス) 会員カードをご用意ください	0120-223-212 ご利用代金・引落日・ポイント・ドットマネー・入会金などの問合せ
		ナビダイヤル 0570-064-750 入会金などの問合せ
	テレビダイヤル(ナビダイヤル)(9:00～18:00)	0570-07-1090 ご連絡は本人さまよりお願いします
	ポイント交換・利用・口座変更・リボ変更・解約などの申込方法はHPへ	暮らしのマネーサイト 検索 ポイントはスマホ・パソコンで!

いらせ

・毎月の有効ポイント数はテレホンアンサー・イオンウォレットで確認できます。
・獲得したポイントの内訳はイオンウォレットからご確認できます。
・期日までにお支払いがない場合、延滞手数料440円(税込)をお支払いいただきます。

カード決済させいただいている公共料金、保険の明細

種別	ご契約先(お問合せはこちらまで)	ご利用年金
国民年金	＊＊＊＊＊＊＊＊＊＊＊＊＊＊＊＊	＊＊＊＊＊＊
介護保険	＊＊＊＊＊＊＊＊＊＊＊＊＊＊＊＊	＊＊＊＊＊＊

支払証明書としてご利用ください。ご利用年金はご利用明細にお知らせしております。

ご契約内容	ご利用可能枠	7月10日現在に対する未支払金残高可能額(※)
[redacted]		

ご利用明細

ご利用日	利用者氏名	ご利用先		支払区分	ご利用金額	備考
25 6 26	本人	瀬塚町 SS	レギュラー	1回	5,456	31.00L
25 6 30	本人	瀬塚町 SS	レギュラー	1回	560	3.18L
			今月ご利用合計金額		6,016	

株式会社イオン銀行 〒101-0054 東京都千代田区神田錦町3-22
(業務受託会社) イオンフィナンシャルサービス株式会社

ご請求明細書兼ご利用明細書

適格請求書発行事業者登録番号
T2010001010867

作成日 2025年 12月 16日

760-0071
香川県 高松市 藤塚町 2丁目
[redacted]

中村 秀二 様

(T002) 19-1042

ご利用カード	[redacted]
今回ご請求金額	7,266 円
お支払い日	2026年 1月 5日(月)
ご指定口座	金融機関 / 口座番号 [redacted]

ご指定の第一のご請求は1月8日(木)までにお願いいたします。
収入印紙税法のためご指定口座を一部表示させていただいております。

請求金額決定のポイント情報

[redacted]

・【コスモ石油】キャンペーンポイント一部の金額交換をコスモ石油のアプリで事前申請されていると、たまっている現在の有効ポイントが自動交換されます。
・現在のイオンマークのカードのWAONPOINTをまとめていただいている方は、イオンウォレット「チェックポイント」で現在のポイント数をご確認ください。

お問合せ		
お問合せコード	7795-41628-743	入会申込時にお伝えください
テレホンアンサー(24時間自動応答)(ご利用カードをご用意ください)	0120-223-212 / (携帯・PHS)0570-064-750	ご利用明細・引落金額・ポイント残高・暗証番号変更
ナビダイヤル(コールセンター)(9:00～18:00)	0570-07-1090	ご連絡は1日2回までとさせていただいております
ポイント交換・応募・口座変更・リボ変更・暗証番号再発行・お問合せはお支払日まで	暮らしのマネーサイト 検索	

おしらせ
・最新の有効ポイント数はテレホンアンサー・イオンウォレットで確認できます。
・獲得したポイントの内訳はイオンウォレットからご確認できます。
・当日までにお支払いがない場合、事務手数料440円(税込)を請求させ頂きます。

カード決済をお願いしている公共料金、保険の明細

種別	ご契約先(お客様番号などを含みます)	ご利用料金
電気料金	**********	*******
ガス料金	**********	*******

写真撮影してご利用ください。ご利用明細はご利用明細に含まれております。

ご契約内容	ご利用可能枠	12月10日現在における お支払後利用可能額(概算)
[redacted]		

ご利用明細

ご利用日	利用者区分	ご利用先	支払区分	ご利用金額	備考
25.11.28	本人	藤塚町 SS レギュラー	1回	7,266	42.00L
		<今月ご利用金額合計>		7,266	

株式会社イオン銀行 〒101-0054 東京都千代田区神田錦町3-22
(業務受託会社) イオンフィナンシャルサービス株式会社

ご請求明細書兼ご利用明細書

発行日 2026年 1月 16日

760-0071
香川県 高松市 藤塚町 2丁目
[redacted]

中村 秀三 様

(T00Z)192639

ご利用カード	[redacted]
今回ご請求金額	6,162 円
お支払い日	2026年 2月 2日(月)
ご指定口座	[redacted]

ご指定口座へのご準備は1月30日(金)までにお願いいたします。
引き落とし前日までにご指定口座へご請求表示をさせていただいております。

請求書作成時点のポイント情報

[redacted]

・【ハッピーカード】キャッシュレスポイントへの自動交換をオフにする法のアプリで申請されていると、たまっている現在の有効ポイントが自動交換されます。
・現在のイオンマークのカードのWAONPOINTをまとめていただいている方は、イオンウォレット、テレホンアンサーより現在のポイント数をご確認ください。

お問合せ		
お問合せコード	7795-41628-743	お問合せの際にお伝えください
テレホンアンサー(24時間自動音声応答)(各カードをご用意ください)	0120-223-212	ご利用明細・ご変動ポイントの内容・確認あり明細
	(携帯・PHS)0570-064-750	
ナビダイヤル(オペレーター)(9:00～18:00)	0570-07-1090	ご利用明細・ご変動ポイントの内容・確認あり明細
ポイント応募・証券・口座変更・マネー変更・解約・各種申込などはお近くの	暮らしのマネーサイト 検索	

お知らせ

・最新の有効ポイント数はテレホンアンサー・イオンウォレットで確認できます。
・獲得したポイントの内訳はイオンウォレットからご確認できます。
・請求金額にお支払いがない場合、延滞手数料440円(税込)を請求させて頂きます。

カード決済登録いただいている公共料金、税額の明細

種別	ご契約先(お申込日までとなります)	ご利用料金
電気料金	**********	*******
ガス料金	**********	*******

※詳細はわりはご利用ください。ご利用料金はご利用明細に含まれております。

ご契約内容	ご利用可能枠	1月10日現在における お支払後利用可能額(※)
[redacted]		

ご利用明細

※1回払カードなら利用日からその月のカードのご利用分をまとめて請求しています。日々の詳細明細書をお送りするものとご利用明細書にお、ご利用ください。

ご利用日	利用者氏名	ご利用先	支払方法	ご利用金額	備考
25.12.26	本人	藤塚町 SS レギュラー	1回	6,162	39.00L
		＜今回ご利用ご請求分＞		6,162	