# 令和５年度 高松市小・中学生 環境保全ポスターコンクール入賞作品

小学校低学年の部

## 市　長　賞

附属高松小学校１年　白井　悠さん

## 優　秀　賞

附属高松小学校１年　川西　希未さん

## 優　秀　賞

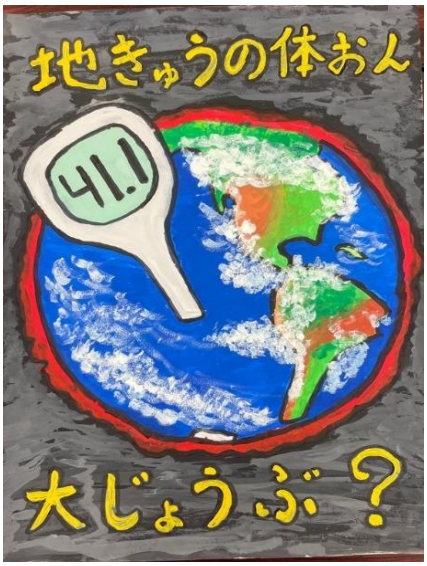


木太北部小学校３年　岩井　柊磨さん

## 優　秀　賞

附属高松小学校３年　武田　結楓さん

令和５年度　高松市小・中学生環境保全ポスターコンクール入賞作品

小学校低学年の部

## 佳　　作

屋島西小学校１年　船田　凛人さん

木太南小学校１年　にし　さくたさん

附属高松小学校２年　渋田　悠人さん

木太南小学校３年　木藤　真尋さん

木太北部小学校３年　押切　聡士さん

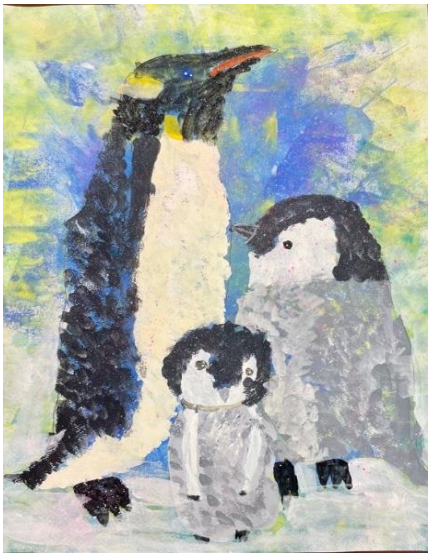

新番丁小学校３年　西條　円花さん

# 令和５年度　高松市小・中学生環境保全ポスターコンクール入賞作品

## 小学校高学年の部

### 市　長　賞

屋島小学校５年　佐々木　日彩さん

### 優　秀　賞

庵治小学校４年　山下　紬さん

### 優　秀　賞

屋島西小学校５年　豆若　央幸さん

### 優　秀　賞

附属高松小学校６年　佐藤　圭一郎さん

令和５年度　高松市小・中学生環境保全ポスターコンクール入賞作品

小学校高学年の部

佳　　作

屋島小学校４年　谷口　朋哉さん

屋島西小学校４年　福田　一碧さん

木太南小学校４年　後田　莉心さん

新番丁小学校５年　岩田　紗奈さん

木太南小学校５年　渡邊　雄馬さん

木太北部小学校６年　溝渕　ももさん

# 令和５年度　高松市小・中学生環境保全ポスターコンクール入賞作品

## 市　長　賞

中学校の部

山田中学校３年　川西　千尋さん

## 優　秀　賞

協和中学校２年　平尾　莉子さん

## 優　秀　賞

高松第一中学校３年　建部　美和さん

## 優　秀　賞

木太中学校３年　太田　優菜さん

令和５年度　高松市小・中学生環境保全ポスターコンクール入賞作品

## 佳　　作

中学校の部

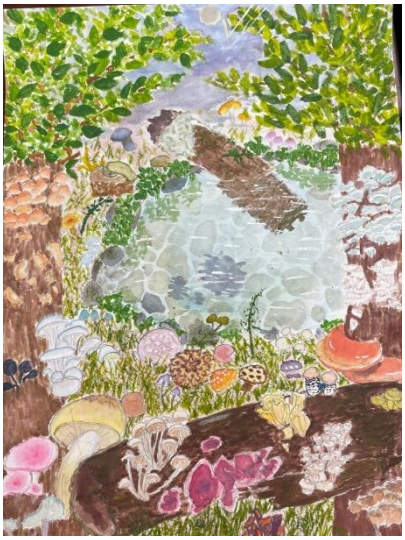

木太中学校１年　池本　惟知香さん

牟礼中学校１年　亀澤　優花さん

龍雲中学校２年　出原　楓さん

龍雲中学校３年　小原　瑞紗さん

国分寺中学校３年　山本　葉さん

龍雲中学校３年　橋本　宗武さん