位置図
高松市内水浸水想定区域図作成等業務委託
高松市内一円

高松市下水道計画一般平面図（雨水）

S=1：30,000

公共（西部処理区）	公共（東部処理区）	公共（牟礼処理区）	公共特環（庵治処理区）
全体計画 約2,948.7 ha	全体計画 約3,391.2 ha	全体計画 約 658.4 ha	全体計画 約 320.0 ha
事業計画 約1,998.0 ha	事業計画 約3,241.2 ha	事業計画 約 528.3 ha	事業計画 約 79.4 ha

履行場所

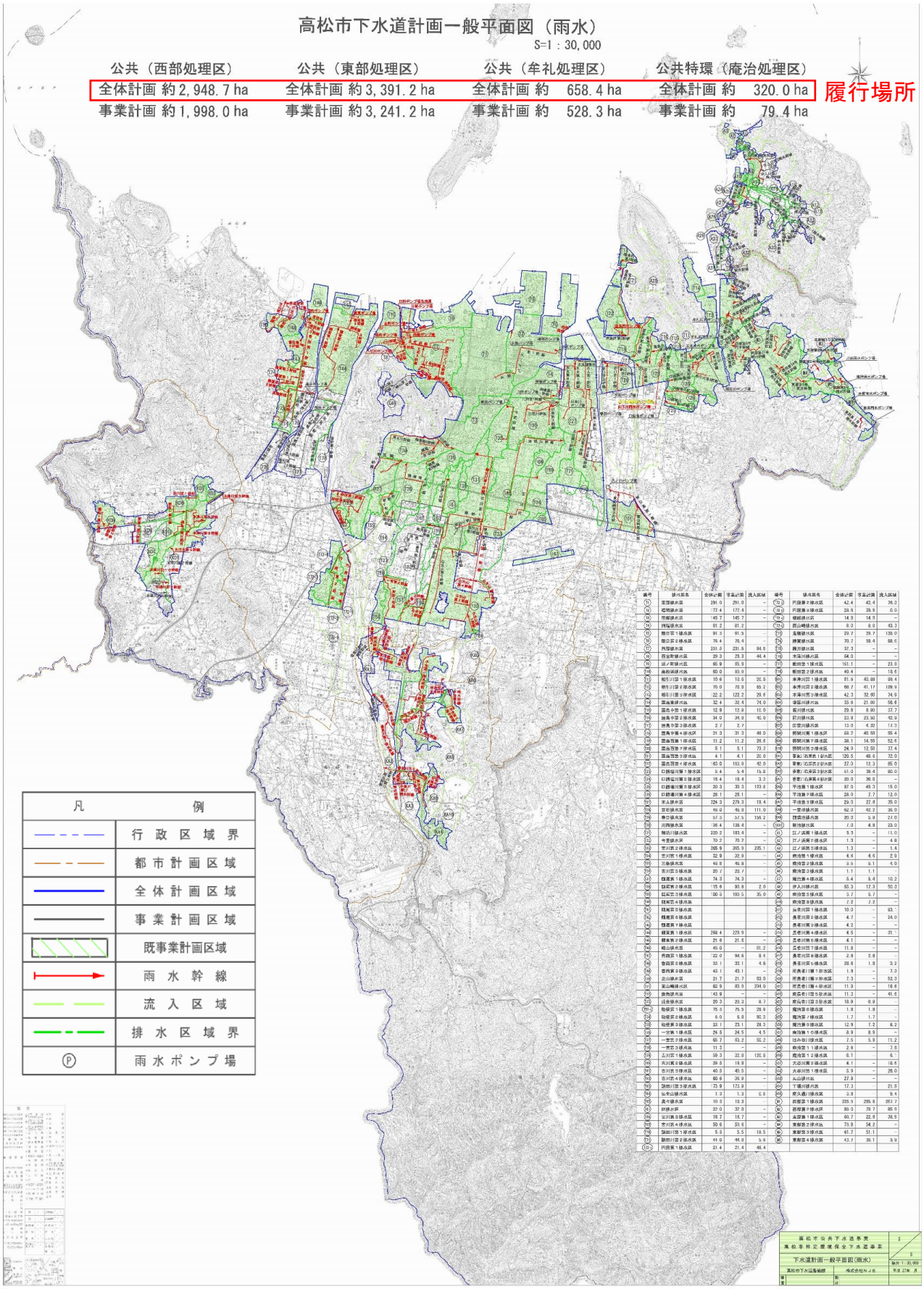

番号	排水区名	全体計画	事業計画	流入区域	備考
①	東部第1排水区	291.0	291.0	－	⑫-2
②	昭明排水区	177.4	177.4	－	⑫-3
③	市都排水区	145.7	145.7	－	⑫-4
④	西福排水区	81.2	81.2	－	⑬-1
⑤	鶴市第1排水区	91.3	91.3	－	⑬-2
⑥	鶴市第2排水区	76.4	76.4	－	⑭
⑦	西部排水区	231.8	231.8	94.8	⑮
⑧	百池新排水区	29.3	29.3	44.4	⑯
⑨	浜八幡排水区	60.9	60.9	－	⑰
⑩	高松浦排水区	60.0	60.0	－	⑱
⑪	相引川第1排水区	10.6	10.6	20.9	⑲
⑫	相引川第2排水区	70.9	70.9	65.2	⑳
⑬	相引川第3排水区	22.2	122.2	28.6	㉑
⑭	国鉄東排水区	32.4	32.4	74.0	㉒
⑮	国鉄中第1排水区	12.9	12.9	10.0	㉓
⑯	国鉄中第2排水区	34.0	34.0	92.9	㉔
⑰	国鉄中第3排水区	2.7	2.7	－	㉕
⑱	国鉄西第4排水区	31.3	31.3	48.0	㉖
⑲	国鉄西第1排水区	11.2	11.2	28.6	㉗
⑳	国鉄西第2排水区	5.1	5.1	73.3	㉘
㉑	国鉄西第3排水区	4.1	4.1	20.0	㉙
㉒	国鉄西第4排水区	60.0	160.0	42.0	㉚
㉓	口調場川第1排水区	5.4	5.4	15.9	㉛
㉔	口調場川第2排水区	16.4	18.4	3.3	㉜
㉕	口調場川第3排水区	30.3	30.3	173.6	㉝
㉖	口調場川第4排水区	28.1	28.1	－	㉞
㉗	木太排水区	294.3	279.3	19.4	㉟
㉘	百石排水区	46.0	46.0	111.9	㊱
㉙	春日排水区	57.3	57.3	196.2	㊲
㉚	川岡排水区	36.4	136.4	－	㊳
㉛	舞田川排水区	220.2	183.4	－	㊴
㉜	今里排水区	70.2	70.2	－	㊵
㉝	空川第2排水区	365.9	365.9	235.1	㊶
㉞	空川第1排水区	52.9	22.9	－	㊷
㉟	三条排水区	46.8	46.8	－	㊸
㊱	吉川第5排水区	20.7	20.7	－	㊹
㊲	福岡第1排水区	74.3	74.3	－	㊺
㊳	福岡第2排水区	115.4	93.8	2.0	㊻
㊴	昼寝第3排水区	100.9	100.9	35.0	㊼
㊵	福岡第4排水区				㊽
㊶	福岡第5排水区				㊾
㊷	福岡第6排水区				㊿
㊸	福岡第7排水区	268.4	220.9	－	(51)
㊹	福岡第8排水区	21.6	21.6	－	(52)
㊺	桜山排水区	40.0	－	61.2	(53)
㊻	香西第1排水区	22.0	94.8	8.6	(54)
㊼	香西第2排水区	33.1	33.1	4.8	(55)
㊽	香西第3排水区	42.1	43.1	－	(56)
㊾	庄山排水区	21.7	21.7	93.9	(57)
㊿	東山福排水区	82.9	83.3	234.0	(58)
(51)	庵治排水区	43.9	－	－	(59)
(52)	成合排水区	20.3	20.3	6.7	(60)
(53)	勅使第1排水区	25.3	25.3	28.9	(61)
(54)	勅使第2排水区	5.0	5.0	90.3	(62)
(55)	勅使第3排水区	23.1	23.1	28.3	(63)
(56)	一宮第1排水区	24.5	24.5	4.5	(64)
(57)	一宮第2排水区	65.7	63.2	50.2	(65)
(58)	一宮第3排水区	11.3	－	－	(66)
(59)	太田第1排水区	59.3	32.9	120.9	(67)
(60)	吉川第2排水区	39.5	19.9	－	(68)
(61)	吉川第3排水区	40.5	40.5	－	(69)
(62)	吉川第4排水区	60.6	26.9	－	(70)
(63)	国鉄川第3排水区	73.9	173.9	－	(71)
(64)	仏寺山排水区	1.3	1.3	0.6	(72)
(65)	高寺排水区	10.3	10.3	－	(73)
(66)	鉄道排水区	37.0	37.0	－	(74)
(67)	空川第3排水区	16.7	16.7	－	(75)
(68)	吉川第1排水区	50.6	50.6	－	(76)
(69)	国鉄川第1排水区	5.5	5.5	19.5	(77)
(70)	国鉄川第2排水区	44.0	44.0	5.6	(78)
(70-2)	円座第1排水区	21.4	21.4	48.4	

番号	排水区名	全体計画	事業計画	流入区域	備考
⑫-2	戸田第2排水区	42.4	42.4	76.3	
⑫-3	戸田第3排水区	28.5	28.5	0.0	
⑫-4	福越排水区	14.9	14.9	－	
⑬-1	西山崎排水区	8.0	8.0	43.3	
⑬-2	高松排水区	29.7	29.7	139.0	
⑭	鹿角排水区	70.7	58.4	88.6	
⑮	興昇排水区	37.3	－	－	
⑯	木太川排水区	54.0	－	－	
⑰	新田第1排水区	161.1	－	23.0	
⑱	新田第2排水区	40.4	－	18.6	
⑲	本津川第1排水区	81.6	40.88	99.4	
⑳	本津川第2排水区	60.7	41.17	109.9	
㉑	本津川第3排水区	42.3	32.80	74.9	
㉒	春風排水区	35.6	21.00	56.6	
㉓	屋川排水区	29.8	8.90	37.7	
㉔	前川排水区	23.8	23.50	92.9	
㉕	田雲川排水区	13.0	4.32	17.3	
㉖	勝賀川第1排水区	68.2	40.50	55.4	
㉗	勝賀川第2排水区	38.1	14.99	62.6	
㉘	勝賀川第3排水区	24.9	12.50	27.4	
㉙	香東川（右岸）1排水区	120.5	48.5	72.0	
㉚	香東川（右岸）2排水区	27.3	12.3	65.6	
㉛	香東川（右岸）3排水区	51.0	38.4	80.0	
㉜	香東川（右岸）4排水区	20.0	20.0	－	
㉝	平池第1排水区	87.0	49.3	15.0	
㉞	平池第2排水区	29.3	7.7	12.0	
㉟	平池第3排水区	29.0	27.8	35.0	
㊱	一宮排水区	62.0	62.2	36.0	
㊲	鶴薗排水区	20.0	3.9	27.0	
㊳	新池排水区	7.0	4.8	23.0	
㊴	江ノ浜第1排水区	9.3	－	11.0	
㊵	江ノ浜第2排水区	1.3	－	4.8	
㊶	江ノ浜第3排水区	1.3	－	1.4	
㊷	鹿角第1排水区	4.8	4.5	2.9	
㊸	鹿角第2排水区	9.5	9.1	4.0	
㊹	鹿角第3排水区	1.1	1.1	－	
㊺	梅池第4排水区	5.4	5.4	10.2	
㊻	庁入川排水区	62.3	17.3	50.3	
㊼	鹿角第5排水区	3.7	0.7	－	
㊽	鹿角第8排水区	7.2	7.2	－	
㊾	当村川第1排水区	10.0	－	63.1	
㊿	香市川第1排水区	4.7	－	24.0	
(51)	香市川第6排水区	4.1	－	－	
(52)	五条川第7排水区	11.8	－	－	
(53)	香市川第8排水区	2.8	2.8	－	
(54)	香市川第9排水区	28.6	1.8	3.2	
(55)	前長者1第1排水区	1.9	－	7.3	
(56)	前長者1第2排水区	7.3	－	52.2	
(57)	前長者1第3排水区	11.9	－	18.6	
(58)	前長者1第5排水区	11.3	－	41.6	
(59)	前長者1第6排水区	18.9	0.9	－	
(60)	鹿神第6排水区	1.8	1.8	－	
(61)	鹿池第7排水区	1.7	1.7	－	
(62)	鹿池第9排水区	12.9	7.2	6.2	
(63)	梅池第10排水区	8.9	8.9	－	
(64)	法寺第1排水区	7.5	5.9	11.2	
(65)	鹿池第11排水区	2.8	－	7.5	
(66)	鹿池第12排水区	8.1	－	6.7	
(67)	大田川第2排水区	4.1	－	18.6	
(68)	大田川第3排水区	5.9	－	26.0	
(69)	太山排水区	27.9	－	－	
(70)	下笠川排水区	17.3	－	21.8	
(71)	前矢通1排水区	3.8	－	8.4	
(72)	前都第1排水区	335.5	289.8	287.7	
(73)	前都第2排水区	89.3	70.7	88.9	
(74)	当原第1排水区	60.7	22.8	38.8	
(75)	東都第2排水区	79.8	54.2	－	
(76)	東都第3排水区	61.7	51.1		
(77)	東都第4排水区	43.7	36.1	3.9	
(78)					

高松市公共下水道事業
高松市特定環境保全下水道事業
下水道計画一般平面図（雨水）
縮尺 1：30,000
高松市下水道整備課
株式会社ＮＪＳ
平成27年 月