西消防署

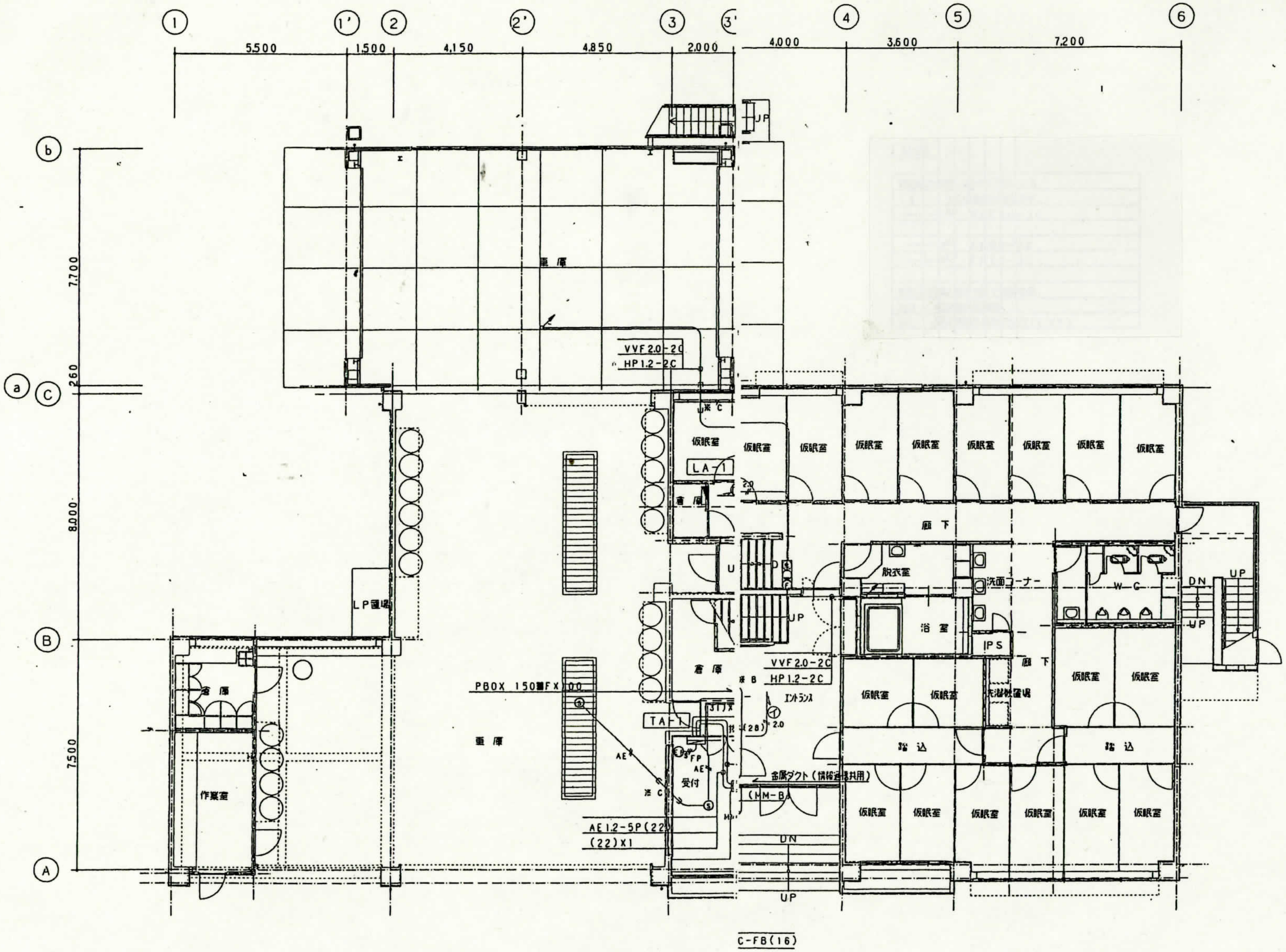
①
1'
②
2'
③
3'
④
⑤
⑥
5,500
1,500
4,150
4,850
2,000
4,000
3,600
7,200
b
a
C
B
A
7,700
260
8,000
7,500
UP
車庫
VVF 2.0-2C
HP 1.2-2C
仮眠室
LA-1
倉庫
LP置場
倉庫
作業室
車庫
PBOX 150■FX 00
TA-1
受付
AE
FP
AE 1.2-5P (22)
(22) X1
VVF 2.0-2C
HP 1.2-2C
エントランス
金属ダクト（情報通信共用）
(MM-B)
DN
UP
廊下
脱衣室
洗面コーナー
浴室
IPS
W C
DN
UP
UP
廊下
洗濯機置場
踏込
踏込
C-FB (16)

1階

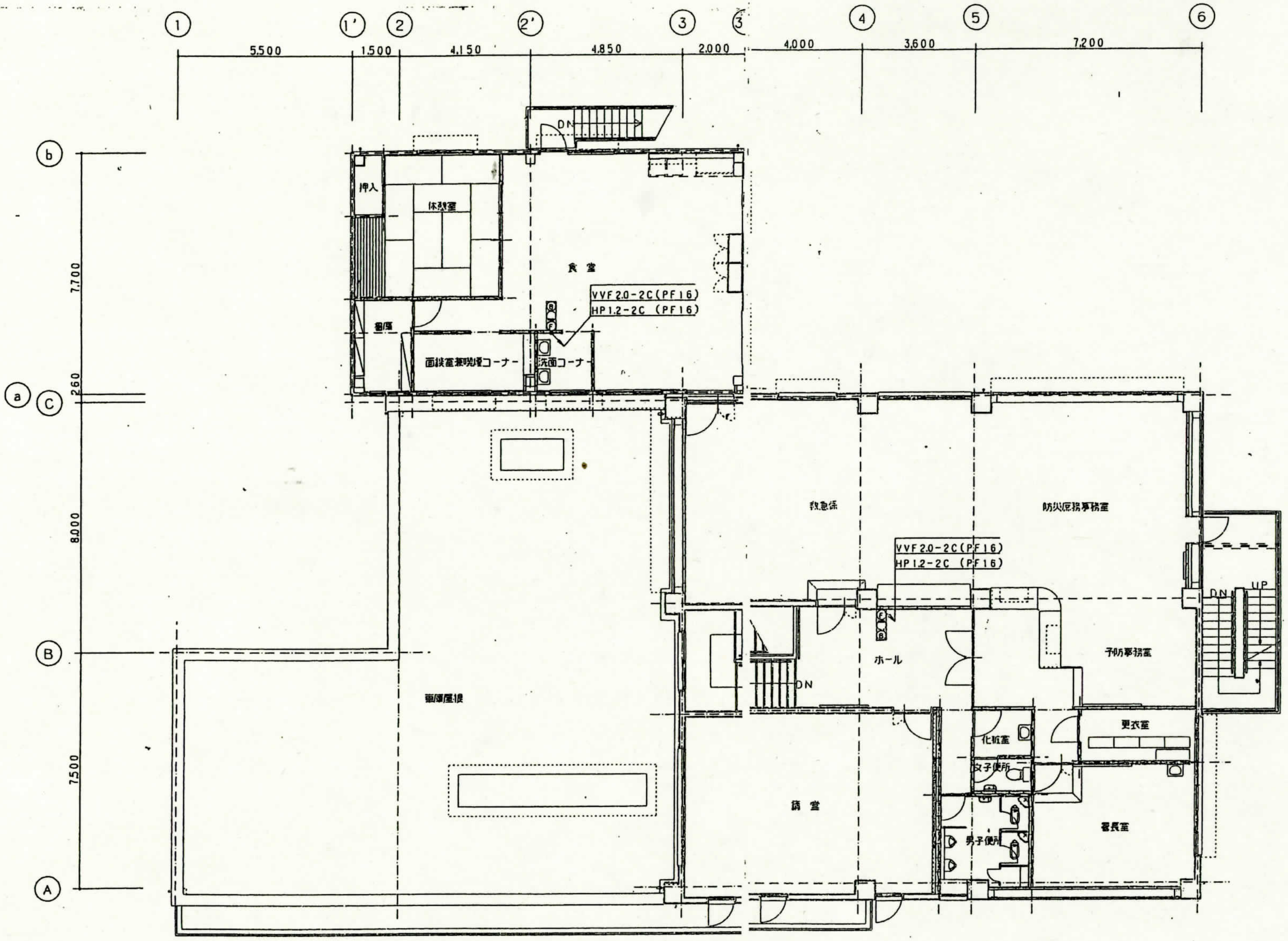①
1'
②
2'
③
3'
④
⑤
⑥
5,500
1,500
4,150
4,850
2,000
4,000
3,600
7,200
b
a
C
B
A
7,700
260
8,000
7,500
DN
押入
休憩室
食堂
倉庫
面接室兼喫煙コーナー
洗面コーナー
VVF 2.0-2C (PF16)
HP 1.2-2C (PF16)
車庫屋根
救急係
防災原務事務室
VVF 2.0-2C (PF16)
HP 1.2-2C (PF16)
ホール
DN
予防事務室
DN
UP
更衣室
化粧室
女子便所
男子便所
講堂
署長室

2階