

地域で育てる子育てサポート

たかまつファミリー・サポート・センター

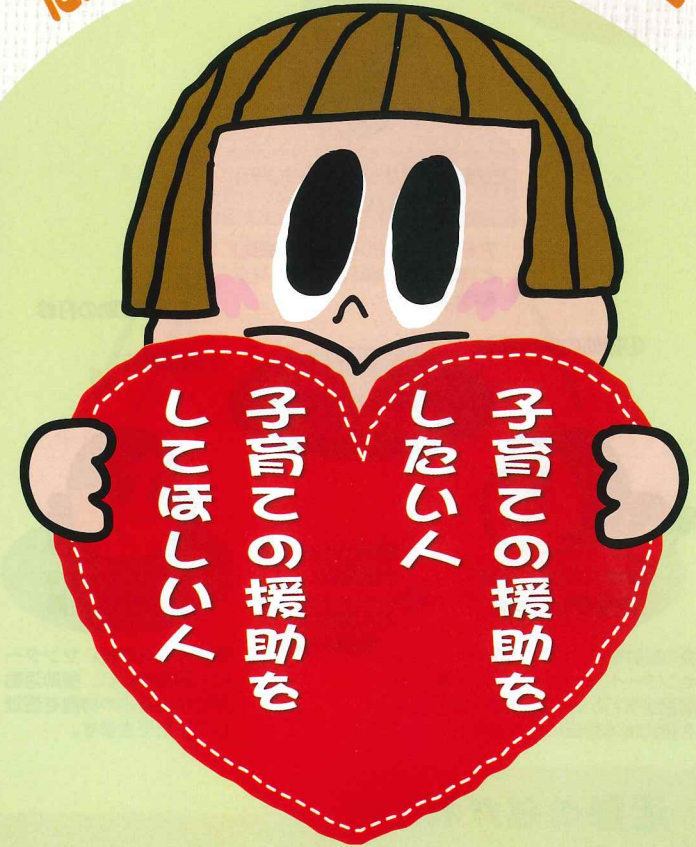

たまには、ゆっくりからだを休めたい。

通院や用事があるとき、子どもを預かってほしい。

子育てまっ最中の方、こんな悩みはありませんか…

残業のとき保育所のお迎えをしてほしい。

会員募集中

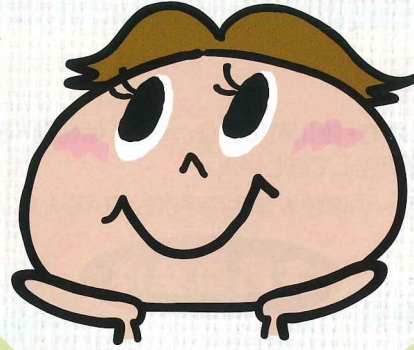

お問い合わせ・お申し込みは

たかまつファミリー・サポート・センター

～運営受託団体 / 特定非営利活動法人たかまつ男女共同参画ネット～

〒760-0068

高松市松島町一丁目15番1号 たかまつミライエ3階

TEL : 087-833-2226 / FAX : 087-833-2230

■URL <http://happy192.com> (ハッピー育児ドットコム)

■E-mail info@happy192.com

■定休日 火曜日(祝日の場合は翌日)

年末年始(12/29～1/3)

■受付時間 9:00～17:00

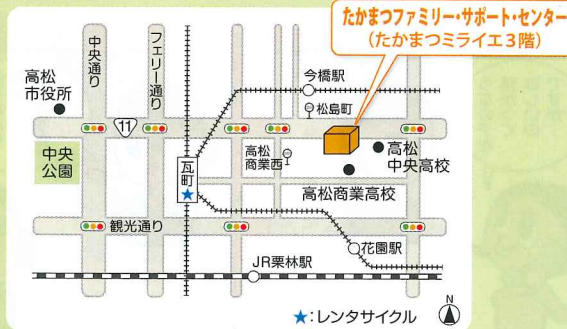

- ことでん志度線「今橋駅」下車徒歩5分
- ことでんバス下笠居線「松島町」バス停下車すぐ
- まちなかループバス「高松商業西」バス停下車徒歩5分
- 駐車場 たかまつミライエ南側立体駐車場
112台(高さ2.1m以下)
駐車料金 25分間100円(1時間まで無料)

●入会ご希望の方は

電話、または簡易申込書に必要事項をご記入のうえセンターまで、FAX、メール、郵送、持参にてお申し込みください。

TEL / 087-833-2226

FAX / 087-833-2230

たかまつファミリー・サポート・センター会員 簡易申込書(FAX送信用)

フリガナ	
氏名	
住所	〒
TEL	
希望会員	<input type="checkbox"/> おねがい会員 <input type="checkbox"/> まかせて会員 <input type="checkbox"/> どっちも会員

おねがい会員、どっちも会員希望の方は記入してください。

お子さまの名前	生年月日
男女	平成 年 月 日
男女	平成 年 月 日
男女	平成 年 月 日

※簡易申込書受取り後、改めて詳細な情報をセンターよりお電話等で確認させていただきます。事前面接終了後、本登録となります。

※FAX、メール、郵送申込後、10日以内にセンターから確認の連絡がない場合は、お手数ですが再度ご連絡下さい。

※ご提供いただいた個人情報は厳重に管理し、目的以外の利用や第三者に公開されることはありません。