

# サンポート高松

## グラインドオープン

### ホール棟

国際化・情報化に対応した、文化・コンベンション機能、情報発信機能、民間の業務・商業機能など、多様な機能を備えたサンポート高松。その中核を担う施設となる高松シンボルタワーが、ついにオープンします。

県の施設や民間のオフィス、情報文化関連施設を中心とした地上30階のタワー棟と、市の文化芸術ホール”サンポートホール高松”や民間の商業施設を中心とした地上7階のホール棟の2棟で構成されています。

#### 1階

##### 展示場

多種多様な展示、デモンストレーションなどが可能なフリースペース型多目的ホールです。

◇受付窓口 (☎825・5120)

5/20 オープン!

#### 1～3階

##### 1・2階(タワー棟)

##### マリタイムプラザ高松

四国初のラーメンテーマパークをはじめ、個性豊かな店舗が集まったカジュアルレストラゾーンや若い女性向けのトータルコーディネートゾーンなどがあります。

◇マリタイムプラザ高松 (☎811・2111)

3/30 オープン!

#### サンポート ホール高松

市民文化の新たな創造拠点として、多様な文化・コンベンション機能を備えた施設です。

◇(財)市文化芸術財団

(☎825・5000)

5/20  
オープン!

# タワー棟

29・30階  オープン!

## マリタイムプラザ高松(展望レストラン)

四国で最も高い眺望を存分に活かしたビューレストランです。海と空がひとつにとけあう「特別の眺望」と、フレンチ・中華・和3人の「料理の鉄人」の味を楽しめます。

◇マリタイムプラザ高松(☎811・2111)

9～28階

## サンポートビジネススクエア

県内外の企業が入居するオフィスゾーンです。

7階

## 香川ビジネスターミナル

新たな事業活動を行う企業に事業スペースを提供するなど、企業支援、地域産業の振興を図るための施設です。

◇県産業政策課 新事業支援グループ(☎832・3351)

6階

## 管理事務室

高松シンボルタワー内の県施設の管理施設です。

◇県施設管理事務室(☎825・5128)

6・7階  オープン!

## かがわ国際会議場

6か国対応の同時通訳設備など最新の機能を備えた、様々なコンベンションに対応可能な国際会議場です。

◇受付窓口(☎825・5120)

4・5階  オープン!

## eーとびあ・かがわ

子どもからお年寄りまでだれでも気軽に楽しみながら、最新のITにふれあい人々が交流できる施設です。

◇県民情報サービス株式会社(☎822・0111)

3階  オープン!

## かがわプラザ

県内の物産、産業、歴史などの情報提供など、県民、市民、観光客などのためのコミュニケーション施設です。

◇県施設管理事務室(☎825・5128)

2階  オープン!

## パスポートセンター

現在の県庁にある施設が移転。パスポートの申請受付、交付を行います。

◇県国際課 パスポートセンター(☎825・5111)

## 歩行者専用道路

高松駅前広場からウオーターフロントへと続く、サンポートへのメインプロムナードです。両側に並木やベンチがあり、開放的な空間となっています。

サンポート高松での散策や休憩など憩いの空間として利用できます。



## 多目的広場

サンポート高松のほぼ中央にある憩いの広場で、干満する噴水や石のステージなどもあり、憩いの場として利用できます。また、イベント会場としても貸し出ししています。

- 面積／8000㎡
- 1日(9:00~22:00)／6万5000円

● 県施設管理事務局(☎825・5128)



## サンポート高松 公共地下駐車場

3月30日(火)に、高松シンボルタワーと多目的広場の地下に公共駐車場がオープンし、高松駅前広場地下駐車場と連絡します。サンポート高松でのイベントなど駅周辺へご用の際にはぜひご利用ください。なお、オープンに伴って一部の出入口が変更になっています。ご注意ください。

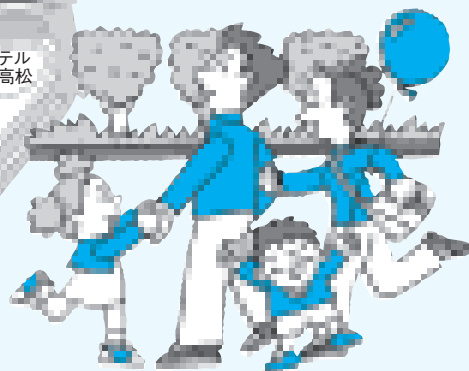
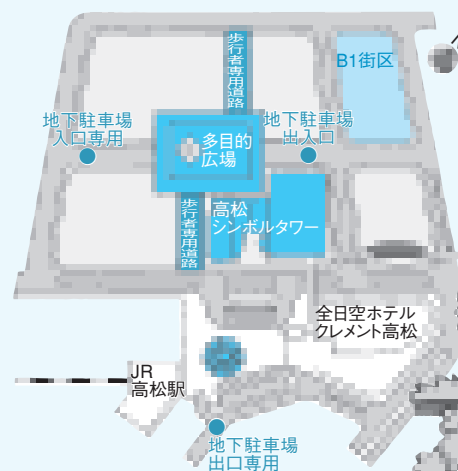

### ▶ 各駐車場の料金など

駐車場名	高松駅前広場地下駐車場	シンボルタワー地下駐車場	県営多目的広場地下駐車場
営業開始日	H13に供用	H16.3.30	H16.3.30
営業時間	6:30~24:00		
料金	30分毎	150円	
	夜間料金 21:00~翌8:30	1500円	
	夜間定期(1か月) 17:30~翌9:00	10000円	

このほか、回数券やカード式の回数券などもあります。詳しくは、サンポート財団までお問い合わせください。

● サンポート高松公共地下駐車場管理事務局  
(☎825・5101)

**道**路・多目的広場など全ての公共的空間は、終日放置自転車などの禁止区域です。

放置している自転車や原動機付自転車は、高松市の条例などに基づいて保管所に移送します。

移送された自転車などの返還には、移送保管料が必要です。

- 自転車／1500円
  - 原動機付自転車／2500円
- 周辺の駐輪場をぜひご利用ください。

● 交通安全対策課(☎839・2555)

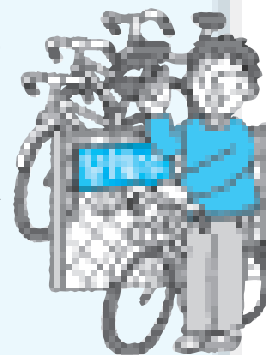

## サンポートホール高松開館記念事業

5月20日(木)に開館する新市民会館「サンポートホール高松」の開館記念事業が8月末まで開催されます。その第1弾のチケットの販売と出演者の募集がはじまります。みなさんのご来場・ご応募をお待ちしています。

事業名	公演日時	料 金	
	発売開始 募集期間		
チケット発売	「能 NOH」 「羽衣彩色」大槻文蔵、「屋島」片山九郎右衛門ほか出演。	5/25(火) 18:30～ 3/31(水)～	自由席 4000円
	ヤザキタケシ・コンテンポラリー ダンス公演「ブルータイム」ロングバージョンとワークショップ	6/5(土)・6(日) 14:00～ 3/31(水)～	【公演】 自由席 3000円 【ワークショップ】 無料 (先着40人)
	東西お値打ち寄席 桂春団治・林家木久蔵ほか出演。	6/13(日) 14:00～ 4/3(土)～	自由席 4000円
	演劇 「狐狸狐狸ばなし」 ラサール石井ほか出演。	6/15(火) 19:00～ 4/5(月)～	自由席 4000円 ※学生は 3000円
	ミュージカル ウィーン・オペレッタ劇場 「サウンド・オブ・ミュージック」	6/23(水) 18:30～ 4/7(水)～	指定席 (S・A・B席) 6000円 5000円 3000円
	出演者募集	ピアノ開き リレーコンサート 本市出身のピアニスト「デュエットウ」が特別出演。	5/29(土) 9:30～19:00 4/1(木)～30(金)
詩のボクシング 香川大会in高松 一般市民参加の朗読コンテスト。		7/18(日) 13:30～ ※予選7/10(土) 4/1(木)～5/31(月)	参加 無料

希望者は、直接、(財)市文化芸術財団へ(催し物に関するお問い合わせは、☎825・5010)。

また、4月1日(木)から同財団事務所の移転に伴って、ホールの使用申込受付時間・場所が次のとおり変更します。

期 間	受付時間	申込先
～3月31日(木)	8:30～17:00 ※土・日曜日、祝日を除く	市役所11階 ☎ 839・2595 FAX 839・2590
4月1日(木)～ 5月19日(木)	9:00～17:00 ※土・日曜日、祝日を除く	サンポート2-1 高松シンボルタワー・ ホール棟2階サンポ ートホール高松内 ☎ 825・5000(代) FAX 825・5040
5月20日(木)～	9:00～19:00 ※年末年始(12月29日～ 1月3日)を除く。	

チケットの優先予約・割引などの特典がある  
友の会「サンポートCLUB」会員募集中。

## アートシティー・サンポート

瀬戸内・香川の優れたアート資産を広く発信し、芸術の香り高いサンポート高松の実現を図ります。

### イサム・ノグチ生誕百年記念特別展

期 間/5月20日(木)～6月13日(日)  
ところ/高松シンボルタワー内展示場

### アート広場

と き/5月20日(木)～  
ところ/サンポート高松  
B1街区

### 香川アートフォーラム

と き/6月3日(木)  
ところ/かがわ国際会議場

●県にぎわい創出課(☎832・3380)



## せとうち・海の日フェスティバル(仮称)

2004年は瀬戸内海国立公園指定70周年。ウオーター・フロントとしてのサンポート高松の魅力を発信するイベントを海の日(7月19日)を中心に展開します。

と き/7月17日(土)～19日(月)  
ところ/サンポート高松内

※プレ・イベント

6月26日(土)

27日(日)

大型帆船「日本丸」  
が寄港します。

●(財)サンポート財団(☎826・2555)



# サンポートピア 2004 4～12月



今回は、4月～6月までのイベント。これからもたくさんさんのイベントがあるのでみんなできてね。

※サンポート高松へはなるべく公共交通機関をご利用ください。

# 市町合併

# 意識調査

高松市では、昨年12月に、市町合併問題を中心とした市の将来のまちづくりに関し、市民・事業所・各種団体の意向を把握し、今後の施策に反映させるため、18歳以上の市民と市内の事業所・各種団体を対象に、『市町合併についての意識調査』を実施しました。今回は、このうち、市民意識調査の結果の概要をお知らせします。

## ○高松市と近隣町との合併に対する考え

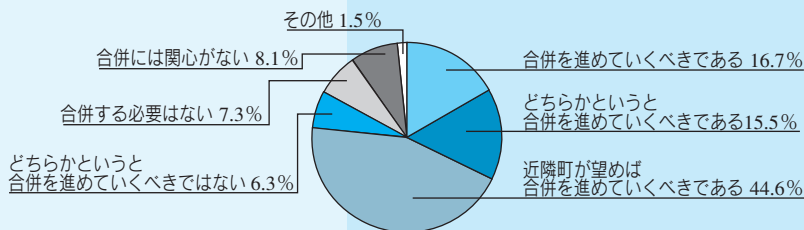

合併を進めていくべき、どちらかというど進めていくべき、近隣町が望めば進めていくべき、という市町合併に対して肯定的な意見が、全体の76.8%を占めています。

なお、この傾向は、事業所や各種団体ではさらに顕著で、事業所では85.5%、各種団体では92.1%が、市町合併に対して肯定的な意見を寄せています。

## ○市町合併による効果で重要と思われるもの(複数回答可)

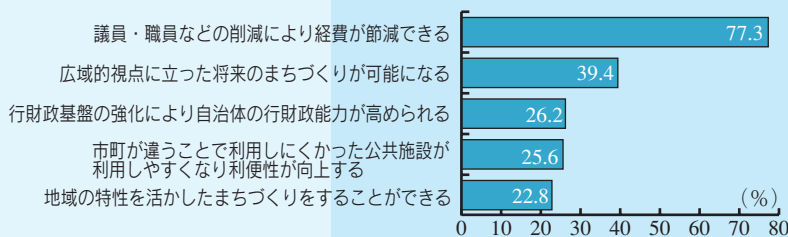

議員や職員などの削減による経費節減を、合併による効果として重要視する意見が最も多く8割近くを占めています。

また、広域的視点に立った将来のまちづくりが可能になることや、行財政基盤の強化による自治体の行財政能力の向上を挙げる声も多く寄せられています。

## ○市町合併で懸念されるマイナス面・不安な点のうち重要と思われるもの(複数回答可)

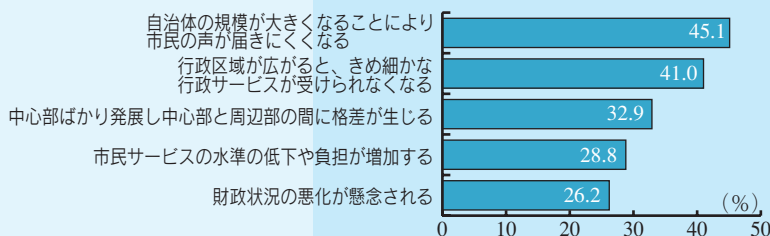

マイナス面・不安な点としては、市民の声が届きにくくなることやきめ細かな行政サービスが受けられなくなることを懸念する意見が、いずれも4割を超えています。

以下、中心部と周辺部との間に格差が生じること、市民サービスの水準の低下や負担の増加などを挙げる声も多く寄せられています。

## ○市町合併で懸念されるマイナス面・不安な点に対する対応策(複数回答可)

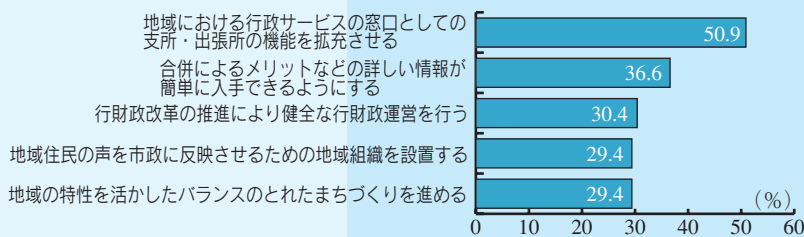

半数を超える人が、支所・出張所の機能の拡充を挙げています。

また、市町合併に対する不安<sup>ふっしょく</sup>を払拭するための合併によるメリットなどの情報の発信や行財政改革の推進により健全な行財政運営を行うことを求める意見が、ともに3割を超えています。

## ○合併後の新しいまちづくりにおいて、特に重点的に対応すべき施策

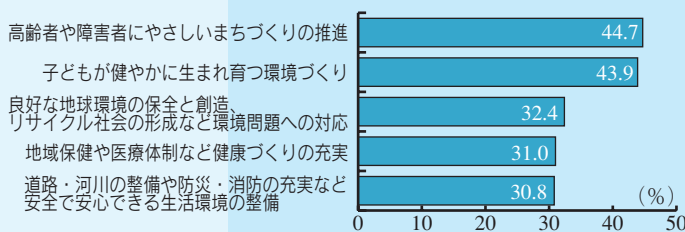

高齢者や障害者にやさしいまちづくりの推進、子どもが健やかに生まれ育つ環境づくりを挙げる意見が、いずれも4割を超えています。

また、環境問題への対応や健康づくりの充実などを重視する意見も多く寄せられています。

市では、今回の意識調査の結果で示された、合併によるマイナス面や不安な点、およびこれらを解消するための対応策の検討など、市民・事業所・各種団体の意向を今後の合併協議に反映させ、合意可能な近隣町との合併実現に向けて積極的に取り組んでいきます。

市町合併について、みなさんのご理解とご協力をお願いするとともに、ご意見をお待ちしています。

《お問い合わせ》企画課 合併推進室(☎839・2121)

『市町合併についての意識調査』の結果は、取りまとめができ次第、市ホームページに掲載しますので、ぜひ、アクセスしてください。

- 調査期間 平成15年12月10日～24日
- 対象 18歳以上の市民3000人(各年齢層から無作為抽出)
- 調査方法 郵送配布・郵送回収
- 回答率 36.1%(1084人)

# 愛犬の登録と予防注射

●お問い合わせ 市保健所生活衛生課(☎839・2865)



	ところ	時間
4月4日(日)	つくし幼稚園自転車置場	9:30~11:30
	古高松公民館	12:30~13:00
	屋島藤目公民館	13:20~13:50
	屋島東公民館	14:00~14:40
	屋島公民館	9:30~10:50
5日(月)	屋島八坂神社前	11:10~12:00
	屋島西公民館	13:00~13:50
	浦生公民館	14:00~14:20
	古高松小学校	9:30~10:20
	高松高等予備校屋島寮	10:40~11:10
6日(火)	屋島さつきヶ丘団地内公園北側	12:10~12:30
	久本バス停	12:50~13:20
	前田公民館	13:30~14:10
	木太北部公民館	9:30~10:20
	木太公民館	10:40~11:40
8日(木)	春日神社前	12:40~13:30
	平石井神社(駐車場)	9:30~10:10
	伏石中央公園南側(消防屯所前)	10:30~11:30
	太田公民館	12:30~13:30
	元山下自治会館	9:30~10:00
9日(金)	三宮神社前	10:20~10:50
	川添公民館	11:10~11:50
	水田団地(南入口)	12:50~13:20
	前田高田農協出張所	13:40~14:10
	南イナイ横倉庫	9:30~10:00
11日(日)	下田井農協倉庫	10:10~10:40
	旧川久保屯所前	11:00~11:30
	十河公民館	12:30~13:20
	三谷公民館	9:30~10:00
	三谷町蓮井タバコ店前	10:10~10:20
13日(火)	三谷町谷本正一さん宅前	10:40~11:00
	三谷分団第2部屯所	11:20~11:30
	川島公民館	12:30~13:50
	十河鯉宇神社前	9:30~10:10
	城集会場前	10:20~10:50
14日(水)	東植田公民館	11:10~11:40
	西植田公民館	12:40~13:10
	農協池田出張所	13:30~14:00
	林公民館	9:30~10:20
	多肥西公園南側(マルヨシセンター太田店前)	10:40~11:20
15日(木)	多肥公民館	12:20~13:30
	亀岡公園西側	9:30~12:00
	中野町公園北側	13:00~13:20
	四番丁小学校(東門)	13:30~14:00
	番町二丁目公園北側	9:30~10:30
16日(金)	二番丁公民館	10:40~11:00
	日新公民館	11:20~12:10
	市民プール	13:10~13:40
	新塩屋町公民館	14:00~14:30
	あおぞら幼稚園前	9:30~10:00
17日(土)	太田南公民館	10:20~11:40
	鹿角上分集会場	12:40~13:10
	成合神社(社務所前)	13:30~14:10
	綾田鉦泉前	9:30~9:50
	一宮公民館	10:10~11:30
18日(日)	相念寺前	12:30~12:50
	檀紙公民館	13:10~14:10
	西山崎大石神社前	14:30~14:50
	円座公民館	9:30~10:30
	川岡公民館	10:50~11:40
19日(月)	岡本町平岡集会場前	12:40~13:00
	中間公民館	13:20~13:50
	千馬産業前	14:10~14:20
	男木公民館	10:45~11:00
	女木公民館	11:30~12:00
20日(火)	西浦地区	12:15~12:30
	仏生山公民館	9:30~10:30
	松の下団地	10:50~11:10
	多肥団地(集会場前)	12:10~12:30
	船山神社前	12:50~13:20
21日(水)	寺井町青年会館	13:40~14:10
	西ハセ町坂田自治会集会場	9:30~9:50
	鶴尾公民館	10:10~10:40
	勅使町荒神さん	11:00~11:20
	高松高専前	11:40~12:00
22日(木)	飯田団地購買会前	13:00~13:20
	サンボランティア-飯田店(山本酒店)前	13:30~13:50
	新北町南公園東側	9:30~10:00
	郷東公民館	10:20~10:50
	弦打農協	11:10~12:00
23日(金)	南定木飯田団地	13:00~13:20
	教信寺前	13:40~14:10

## 料金

◎初めて登録する人 5850円

※はがき大の白紙に住所、氏名を書いて持参していただくと手続きが簡単です。

◎平成7年度以降に登録している人 2850円

※登録内容(飼い主、住所など)に変更があったときは必ず届け出をしてください。

※市が実施している会場には、『高松市狂犬病予防注射会場』の看板があります。

## 市保健所からのお願い

- 狂犬病はとても恐ろしい感染症です。登録(生涯1回)と予防注射(1年に1回)は必ず受けましょう。
- 犬の鑑札と狂犬病予防注射済票は、犬に必ずつけておきましょう。
- 集合注射会場で受けることのできない場合には、もよりの動物病院でも受けることができます。
- 放し飼いをすると、犬にとっても人にとっても事故が起こる危険があります。必ずつないで飼いましょう。
- 犬が人をかんでしまったときは、保健所に届けましょう。
- 飼い犬表示のシールは、訪問者のわかりやすいところにはりましょう。
- 子犬が生まれると困る人は、不妊・去勢手術することをおすすめします(市の補助制度あり)。



## 負担調整率表

① 住宅用地	負担水準	1.0以上	0.8以上 1.0未満	0.4以上 0.8未満	0.3以上 0.4未満	0.2以上 0.3未満	0.1以上 0.2未満	0.1未満
	負担調整率	評価額× 住宅用地 特例率※1	1	1.025	1.05	1.075	1.1	1.15
② 商業地な どの宅地	負担水準	0.7を 超える	0.6以上 0.7以下	0.4以上 0.6未満	0.3以上 0.4未満	0.2以上 0.3未満	0.1以上 0.2未満	0.1未満
	負担調整率	評価額× 0.7	1	1.025	1.05	1.075	1.1	1.15
③ 農地	負担水準	1.0以上	0.9以上 1.0未満	0.8以上 0.9未満	0.7以上 0.8未満	0.7未満		
	負担調整率	評価額 ※2	1.025	1.05	1.075	1.1		

※1 住宅用地特例率は、小規模住宅用地(一戸当たり200㎡以下の土地)が6分の1、一般住宅用地(小規模住宅用地を超える部分の土地)が3分の1です。

※2 市街化区域農地は、評価額の3分の1が平成16年度課税標準額です。

**平成16年度固定資産税額**

=平成16年度課税標準額 ×  $\frac{1.4}{100}$

## 固定資産税 土地 課税のあらまし

●お問い合わせ 資産税課(☎839・2244)

土地の課税は税負担を均衡化するため、「負担調整措置」が講じられています。負担水準が高い土地は、課税標準額を引き下げたり据え置いたりし、また、負担水準が低い土地は、なだらかに課税標準額を引き上げていくようにしています。

「負担調整措置」とは…  
課税標準額が評価額に対してどの程度まで達しているかを示すものを「負担水準」といいます。

平成15年度課税標準額を、平成16年度評価額、または同評価額×住宅用地特例率で割ったものが「負担水準」です。

この「負担水準」に応じて、課税標準額が「負担調整率」により求められます。

平成16年度課税標準額は、平成15年度課税標準額×負担調整率となります。



4月から、市福岡町プールと仏生山公園温水プールは、定期券でも利用できます

利用者区分	定期券(1人1か月)
大人	6720円
高校生・中学生	4440円
3歳以上小学生以下の子ども	3000円

お問い合わせ／市スポーツ振興事業団  
(☎822・0211)

4月から、市総合体育館と福岡町プールは、普通自動車を駐車する場合は、駐車場使用料が変わります

区分	使用料
最初の2時間までは	無料
2時間を超え7時間まで	340円
7時間を超えるとき	680円

お問い合わせ／市スポーツ振興事業団  
(☎822・0211)

ミニ情報(スポーツ)

フオークダンスを体験しませんか

とき・ところ／4月8日(木)、午前10時～正午▽市総合体育館 4月14日(水)、午後7時～9時▽玉藻中学校 参加費/無料 講師/京谷 敏子さん(日本フオークダンス連盟一級公認指導者 ☎888・1030) ※動きやすい服装で上靴(運動靴)を持ち、直接会場へ。

親子ふれあい体操教室

とき／4月16日(金)～5月28日(金)の金曜日  
に7回、午前10時～11時30分 ところ／仏生山公園体育館 対象/2～4歳の子どもとその保護者 定員/80組(先着順) 申し込み/参加費1組4000円を持ち、初日の午前10時までに直接会場へ。 お問い合わせ/市コミュニティ・スポーツ指導者会の畑本さん (☎890・1007・5792)

日曜ハイキング

とき／4月18日(日)の午前7時20分に市役所前集合、午後5時30分帰着予定 ※小雨実施 行き先/鳴門市大島田～大毛山頂上(鳴門公園、約11km) 定員/120人(先着順) 参加費/3600円(初参加の人は保険料800円が必要)、会員3300円 申し込み/4月13日(火)の午後5時～5時45分に会員証を持ち、市役所1階市民サロンへ。 お問い合わせ/市民スポーツ課(☎839・2626)

こんびら健脚大会

とき／4月29日(木) ※雨天実施 A▽中央公園(午前7時集合、7時20分出發) B▽西部運動センター(午前8時40分集合、9時10分出發) コース/集合地～府中ダム～飯山中学校(昼食)～こんびら高灯籠(午後3時ごろ、帰りの交通費は自己負担) A▽約35km B▽約25km 対象/完歩できる健脚者/中学

生以下は保護者同伴) 持ち物/弁当、水筒、受付証(はがき) 申し込み/往復はがきに住所、氏名、年齢、性別、電話番号、希望集合地を書き、4月16日(金)までに、市民スポーツ課(〒760-8571 ☎839・2626)へ。

おはようミニマラソン

とき／4月5日(月)～9日(金)、午前5時40分～6時30分 ※小雨実施 参加費/無料 お問い合わせ/市民スポーツ課(☎839・2626) ※希望者は直接集合地へ。



市美術館「ミュージアムコンサート」

とき／4月24日(土)、午後6時30分開演 ところ/同館1階エントランスホール 入場料/2500円(同館1階受付で前売り券発売、当日券はありません) 内容/ドイツの若き俊英マルティン・ヘルムヒエン(1982年生まれ)によるピアノ・リサイタル。 お問い合わせ/同館(☎823・1711) ※就学前の乳幼児の入場はご遠慮ください。

ミニ情報(催し)

家庭から出た廃食油の収集ステーション とき／4月9日(金)、午前10時～正午

ころ/市環境プラザ お問い合わせ/市民生活課(☎839・2277)

菊池寛記念館文芸講座

とき／4月10日(土)、午後1時30分～3時30分 ところ/サンクリスタル高松3階 第1集会室 テーマ/中・四国の文学③ 講師/佐々木 正夫さん(作家) 参加費/無料 ※希望者は直接会場へ。 お問い合わせ/同館(☎861・4502)

市民文化センターの4月の催し

- ①プラネタリウム(一般番組) テーマ/4日(日)まで▽「星になったチロ」と「はいた星」 10日(土)から▽「中国の星物語 星々の星空ガイド」と「南斗と北斗」 時間/平日(火)～金▽午後3時15分～ 土曜日▽午前11時15分～ 午後1時30分～ 3時15分 日曜日、祝日▽午後1時30分～ 3時15分 ※各回約50分間 ところ/同センター15階プラネタリウム室 観覧料/3000円、高校生1500円、中学生以下800円 ※土曜日は高校生以下無料 ※30人以上の団体は1割引、団体投映は随時行います(要予約)。
- ②星と音楽のタビ とき/17日(土)、午後4時10分～5時 特集「井上 陽水」と「日食・月食特集」 ところ/同センター15階プラネタリウム室 観覧料/3000円、高校生以下無料
- ③親子で星を見る会 とき/24日(土)、午後6時30分～8時30分 ところ/同センター15階プラネタリウム室と屋上 内容/「星座ってなに?」星座の探し方のお話と月(月齢49)・金星・木星・土星などの観望 定員/小学生以上70人小・中学生は保護者同伴 観覧料/3000円、

高校生以下無料 申し込み/4月6日(火)の午前9時から、同センター5階事務所(☎833・7722)へ。

④ 親子映画会

とき/毎週土・日曜日、午後2時20分から約50分間 **ところ**/同センター5階 視聴覚室 **入場料/無料** **内容**/アニメ世界名作劇場「特集 3・4日▽トム・ソーヤの冒険 10・11日▽愛の若草物語 17・18日▽ピーターパンの冒険 24・25日▽あらいくまラスカル いずれも、お問い合わせ/同センター(☎833・7722)へ。

市図書館の催し

① 「昭和初期〜30年代のなつかしい絵本」展 期間/4月1日(木)〜5月9日(日) ※休館日除く。 **ところ**/同館2階展示コーナー

② ひよこの学校

とき/4月3日(土)、午前10時30分〜11時 **対象**/小学生低学年向き **内容**/紙芝居、絵本の読み聞かせなど **共催**/ひよこ

③ なかよしかみしばい

とき/4月3日(土)、午後2時〜3時 **対象**/幼児〜小学生向き **内容**/紙芝居 **共催**/まいまい塾ネットワーキング

④ ゆりかごおはなし会

とき/4月7日(水)、午前10時〜10時20分 **対象**/9か月〜3歳未満児と保護者 **内容**/手遊び、わらべうた、絵本の読み聞かせなど

⑤ おはなしのかけはし

とき/4月10日(土)、午後2時〜2時30分 **対象**/幼児〜小学生低学年 **内容**/手遊び、お話など **共催**/高松かたりの会

⑥ こころおはなしひろば

とき/4月14日(水)、午後3時〜3時20分 **対象**/幼児〜小学生向き **内容**/ブックトーク

ク、絵本の読み聞かせなど

②〜⑥は、**ところ**/同館1階 おはなしのへや **定員**/30人(先着順、当日直接会場へ)

いずれも、**入場料/無料** **お問い合わせ**/同館(☎861・4501)

針の感謝祭

折れたり使い古した針をご持参ください。 **とき**/4月11日(日)、午前11時〜 **ところ**/峰山公園 針の像前広場(原爆の碑の下の棚) **参加費/無料** **お問い合わせ**/針の像を保存する会事務局の原さん(☎886・7475)

香川県風小品盆栽会春季展

とき/4月5日(月)〜9日(金) **ところ**/市役所1階 市民ホール **お問い合わせ**/香川県盆栽会会長の木村さん(☎822・0983)



たかまつ趣味の園芸塾

とき・**ところ**/第一回講義・説明会▽4月24日(土)、JA香川県中央地区営農センター 第二回講義・実習▽来年1月ごろまで月2回程度、西植田いきいき市民農園 **定員**/市内在住か通勤している人で、農業に興味がある人や農業をやつてみたい人30人(先着順) **参加費**/5000円 **申し込み**/はがきに、住所、氏名

年齢、性別、連絡先を書き、農林水産課(〒760-8571 ☎839・2422)へ。

フワフワフェスティバルの

特設花壇造りの参加者と募金

**ところ**/中央公園 **募集内容**/花壇造り▽日程は後日連絡 募金協力▽個人一口1000円、団体・企業一口1万円 ※何口でも可。 **申し込み**/4月16日(金)までに、公園緑地課(☎839・2494)へ。



子どものアトリエVol.3(4回通し)

とき/4月25日(日)、5月9日(日)・30日(日)、6月20日(日) **ところ**/市美術館 **講師**/杉本公和さん(美術家) **対象**・時間/新小学2・3年生▽午前10時〜正午 新小学4年生〜中学生▽午後1時30分〜3時30分 **定員**/各20人(抽選) **参加費**/2000円(材料費別) **申し込み**/往復はがき(1人1枚限り)の往信用に、児童の住所・氏名・電話番号・学校名・学年を、返信用に住所・氏名を書き、4月10日(土)必着で、同館(〒760-0002 7 紺屋町10-4 ☎823・1711)へ。

ミニ情報(募集)

市文化財保護協会の会員

**活動内容**/市民文化財教室、国宝への旅、文化財めぐりなど **特典**/協会主催の行事案内、参加費の割引など **申し込み**/4月1日(木)から、年会費1800円を持って、文化

振興課(☎839・2636)へ。

スキップクラブ「市知的障害者青年教室」

とき/5月〜来年2月に8回程度開催、日曜日の概ね午前10時〜午後2時30分 **ところ**/市生涯学習センター「まなびCAN」など **定員**/市内在住か通勤している知的障害がある35歳までの青年で集団活動ができる人(学生は除く)30人程度(抽選) **受講料**/無料(実費負担あり) **申し込み**/4月1日(木)〜14日(水)に、社会教育課(☎839・2636)へ。 **※教室運営のボランティアもあわせて募集しています。希望者は同課へ。**

高齢者のための健康づくり栄養教室

期間/5月〜来年3月に、男性・女性コース各6回 **ところ**/市総合福祉会館 **定員**/市内在住の60歳以上の人各20人(抽選、初受講の人優先) **受講料**/3600円 **申し込み**/往復はがきに、住所、氏名(ふりがな)、生年月日、電話番号を書き、4月16日(金)までに(必着)、老人福祉センター茶寿荘(〒760-0055 観光通二丁目8-20 ☎831・6800)へ。

生涯学習センター「まなびCAN」で「子ども教室」を開催する人

**活動期間**/7月〜来年3月末の土曜日の昼間に2時間程度 **募集数**/20教室程度(複数教室の開催可) **応募資格**/市内在住か通勤・通学している18歳以上の人・グループ **受講対象**/県内の小・中学生 **応募方法**/申込書に記入して、4月1日(木)〜30日(金)に、直接持参するか郵送(当日消印有効で、同センター(〒760-0040 片原町11-1 ☎811・6222)へ)。

# みてテレビ

わがまち高松(岡山放送)  
4月11日(日) 午前6時45分～6時59分

## みんなで老いを考える

～介護の現場より・夕映えの会～

**市障害者計画推進懇談会委員**  
募集人員／2人 募集期間／4月1日(木)～15日(木) 応募資格／市内在住の20歳以上の人(市議会議員、市職員を除く) 任期／5月上旬～平成18年3月31日 会議／『新高松市障害者計画』の推進のために必要な審議。年4回程度開催予定。 応募方法／応募用紙(市役所1階案内所、障害福祉課、支所・出張所、市ホームページにあります)に必要事項を記入して、郵送(当日消印有効)か直接 同課(☎839・26633)へ。

# きいてラジオ

高松シティ・インフォメーション(FM香川 78.6MHz)  
毎週金曜日 AM9:25～9:30  
ハミング・インフォメーション(FM高松 81.5MHz)  
毎週木曜日 AM9:45～9:59  
HOT MUSIC TAKAMATSU(FMマリノ 78.0MHz)  
毎週金曜日 AM11:40～11:54

## 「学んで観る・高松の観光」講座

とき／5月8日(土) 講師／田坂直美さん(高松平家物語歴史館取締役、斧上紗木さん(財団法人家博物館学芸員) 対象／市内在住か通勤・通学する人(グループ(家族含む)。グループの1人以上が講座を受講すること。  
●講座 時間／午前10時～正午 ところ／市生涯学習センター 定員／40人(先着順)  
●見学(現地集合) 時間／午後1時～ところ／高松平家物語歴史館、(財団法人家博物館定員／200人(グループは、講座を受講した人を含め5人まで) 入場料／実費負担  
申し込み／申込書に記入して、4月1日(木)～5月1日(土)に、ファクスで同センター(☎811・62222 FAX821・80222)へ。

## 「おうちの暮らし」のボランティア編集委員

内容／市で発行している、節水などに関する情報誌(年3回発行)の取材・編集 定員／15人程度(抽選) 応募方法／ファクスか、はがきに、住所、氏名、電話番号を書き、4月16日(金)までに、水問題対策室(〒760-18571 ☎839・21266 FAX839・21255)へ。

## 平成16年度美術館実技講座

とき／5月～来年3月に30回 ところ／同館 定員／高校生以上20人(抽選。洋画は36人) 応募要件／平成6年度以降(過去10年間)の各講座の受講回数が4回に達した人は受講できません。他の講座は受講可。 受講料／1万7000円 材料費／6000円(木版画は不要) 申し込み／往復はがき(1講座1人1枚。複数講座可)の往信用に、講座名、自分の郵便番号・住所・氏名(フリガナ)・電話番号(あればファクス番号)・居間の連絡先・年齢を、返信用に自分の郵便番号・住所・氏名を書き、4月20日(火)必着で、同館(〒760-0027 紺屋町10-4 ☎823・1730)へ。  
※版画1・2は、木版画、銅版画、シルクスクリン版画の3種類から選択。

## 講座概要(予定)

講座名	講師名	と き	初講日
洋画	谷本 重義	毎週水曜日 午後1時30分～4時30分	5月19日
洋画	松原 芳久	毎週土曜日 午後2時～5時	5月15日
日本画	鈴木 龍子	毎週木曜日 午前9時30分～午後0時30分	5月20日
日本画	鈴木 龍子	毎週土曜日 午後2時～5時	5月22日
日本画	北地 孝	毎週木曜日 午後2時～5時	5月20日
版画1	下村 宏	毎週金曜日 午前9時30分～午後0時30分	5月21日
版画2	下村 宏	毎週金曜日 午後6時～9時	5月21日

## 子ども読書活動推進計画策定懇談会委員

募集人員／1人 募集期間／4月1日(木)～15日(木) 応募資格／市内在住か通勤・通学

している人で、本市の子ども読書活動推進に向けて、熱意をもって懇談会に参加できる20歳以上75歳未満の人(市議会議員、市職員を除く) 任期／5月上旬～計画策定まで 会議の内容／子ども読書活動推進についての課題の協議、書面による意見・提言の提出 委員報酬／1回の会議に6500円(予定) 応募方法／応募用紙(社会教育課、市図書館、市生涯学習センター、公民館、市ホームページにあります)に記入して、郵送(当日消印有効)か直接、市図書館(〒760-10014 昭和町二丁目2-20 ☎861・45001)へ。

## 高松テルサの講座

●囲碁講座 とき／5月8日(土)～7月10日(土)の土曜日に10回、午後1時30分～3時30分 受講料／1万円 定員／20人(抽選)  
●絵手紙講座 とき／6月1日(火)～7月20日(火)の第1・3火曜日に4回、午後6時30分～8時30分 受講料／4500円(材料費別) 定員／30人(抽選)

いずれも、申し込みはがきに、講座名、住所、氏名、電話番号を書き、高松テルサ(〒760-10113 屋島西町2366-1 ☎844・3516)へ。 ※来館、ホームページでも可。

## 自衛隊一般(パイロット含む)技術幹部候補生

受付期間／4月5日(月)～5月11日(火) 資格／22歳以上26歳未満(大学院修士課程修了者は28歳未満) 試験日／5月22日(土)・23日(日) ※23日はパイロット要員のみ。 合格発表／8月下旬～9月上旬 お問い合わせ／自衛隊高松募集案内所(☎861・25990)



## 組織機構が4月1日から変わります!

市では、組織のスリム化と新たな課題に機動的に対応するため、組織を見直しました。

主な内容は、市民病院に栄養科を設置し医療部門と一体化した、よりきめ細かな食事療養の提供を図るほか、環境部内の所掌事務を再編成し、効率的・機能的な組織を目指します。

また、高速・都市交通全般にわたる施策への確な対応を図るため都市計画課に交通政策室を設置します。

## ●課の廃止(6課減)

- ▼市民部 市民会館管理事務局
- ▼環境部 環境総務課
- ▼環境部 環境保全課、リサイクル推進課、クリーン事業課
- ▼文化部 文化芸術ホール整備課

## ●課内の廃止(6課内室減)

- ▼市民部 市民生活課 ボランティア・市民活動室
- ▼環境部 環境総務課 産業廃棄物対策室、同新清掃工場整備室、リサイクル推進課 適正処理対策室
- ▼都市開発部 都市計画課 高速交通対策室
- ▼教育部 市民スポーツ課 全国スポーツ祭推進室

●課の新設(5課増)

▼健康福祉部 市民病院栄養科 ▼環境部 環境政策課、環境保全課、廃棄物指導課、環境業務課

●課内室の新設(3課内室増)

▼環境部 環境政策課 環境施設対策室、環境業務課 適正処理対策室 ▼都市開発部 都市計画課 交通政策室

お問い合わせ／企画課 行政改革推進室  
(☎839・2160)

ミニ情報(その他)

春の交通安全運動

期間／4月6日(火)～15日(木) 運動の基本／子供と高齢者の交通事故防止 重点項目／①自転車の安全利用の推進 ②シートベルトとチャイルドシートの正しい着用の徹底 ③飲酒運転等悪質・危険な運転の追放 ④信号の遵守、正しい右折・左折の合図、早めのライト点灯 お問い合わせ／交通安全対策課(☎839・215151)

土地・家屋価格等縦覧帳簿を、  
4月1日(木)～30日(金)に、  
納税者の縦覧に供します

ところ／資産税課(2階19番窓口) ※支所・出張所では縦覧できません。必要なもの／納税通知書または課税明細書 あるいは本人確認ができる運転免許証など。代理の場合は本人の委任状。納税通知書／4月1日郵送。  
※1年間の固定資産税を4月30日までに前納する場合は、前納報奨金を差し引いて納めることができます。 お問い合わせ／資産税課(☎839・22244)

物品等入札参加願を追加受付します

受付期間／4月1日(木)～9日(金) 受付場所／管財課(☎839・22522)

高齢者の自転車を無料点検します

4月6日(火)～15日(木)に、市自転車交通安全協会の加盟店で、60歳以上の人の自転車の無料点検を行います。点検の結果、自転車を修理した場合は実費が必要です。点検は、年齢が確認できるもの(健康保険証や免許証など)を持ち、左のポスターのある自転車店で受け

てください。  
お問い合わせ／長寿社会対策課(☎839・2346)



高齢者の訪問理美容サービス開始!

対象／概ね65歳以上で、要介護3・4・5の在宅の寝たきり高齢者 費用／理・美容師が自宅へ訪問する際の交通費などは市が負担し、理髪料などの実費は本人負担。 お問い合わせ／長寿社会対策課(☎839・2346)

65歳以上の(第1号被保険者)の平成16年度介護保険料の仮徴収が始まります

●仮徴収とは…  
介護保険料は、65歳以上の(第1号被保険者)の所得および世帯の市町村民税課税状況などにより算定します。  
老齢・退職年金からの特別徴収の場合には、賦課期日(4月1日)現在、平成16年度市町村民税額が確定していないため、16年度の保険料のうち、前半の4月・6月・8月は、今年2月と同額の保険料額が年金から天引きされます。

4月上旬に、対象者に特別徴収仮徴収額通知書を送付します。

●対象者は…

今年2月に介護保険料が特別徴収されている65歳以上の人で、4月以降も引き続き市内に住所を有し、年金を受給している人

※平成15年度の介護保険料が普通徴収納付書で納付または口座振替の人、平成15年度の途中で65歳になった人や高松市に転入した人は対象となりません。

●10月からの保険料は…

10月以降に特別徴収される保険料額は、7月に決定する平成16年度年間保険料額から年度前半に特別徴収された保険料の合計額を差し引いた額になります。

●平成16年度介護保険料納入通知書は…

平成16年度年間保険料は、7月に決定し、納入通知書を送付します。  
年度途中で65歳になる人については、その都度、納入通知書を送付します。

お問い合わせ／介護保険課(☎839・22226)

隣保・児童館の土曜開館について

昨年9月から、毎月第1土曜日に隣保・児童館を開館していましたが、4月からは毎月第1・第3土曜日を開館日とし、翌週の月曜日(祝日の場合はその日以降直近の平日)を振替休館日とします。ただし、1月は第2・第3土曜日を開館日とします。4月の土曜開館日は、3日(土)・17日(土)で、振替休館日は、5日(月)・19日(月)となります。

お問い合わせ／上天神隣保・児童館(☎839・2494)、田村隣保・児童館(☎837・6904)、中川隣保・児童館(☎847・5896)、中原隣保・児童館(☎848・1090)、人権啓発課(☎839・22222)

衛生害虫の駆除業務を行います

市内の各地区を定期的に巡回し(4月から10月までを重点的に)、マンホールや用排水路で発生する蚊やハエなどの衛生害虫の駆除業務を行います。蚊は、空き缶、空き瓶、古タイヤ、植木鉢の水受けなどの水たまりでも適応して増えます。蚊の成育できない環境づくりにご協力ください。

衛生害虫のことや害虫駆除業務のことでご相談のある人は、市保健所生活衛生課(☎839・2865)へご連絡ください。

市ボランティア・市民活動センターの管理運営を特定非営利活動法人が行います

市では、4月1日から、『特定非営利活動法人 たかまつ市民活動応援団』にセンターの管理運営を委託し、「NPO(市民活動団体)の支援」や「市民と行政の協働推進」などの機能をより充実させることにしました。

今後は、特定非営利活動法人の特性である柔軟性や専門性を活かしたセンター運営となります。市民のみなさんご理解とご協力をお願いいたします。

●特定非営利活動法人

たかまつ市民活動応援団からのコメント

これまでセンターの運営に携わってきた実績を踏まえつつ、市との協働をさらに進め、他の中間支援団体との連携をも深めながら、市民活動を一層活発なものとするための努力を重ねたいと思います。

センターをボランティアやNPOにとって、より親しみやすく、しかも困った時に頼りがいのあるものにしていきたいと考えていますので、みなさんご支援やご協力をよろしく願います。  
お問い合わせ／市民生活課(☎839・22277)

## がん検診

## ◆胃がん集団検診◆

対象者 40歳以上の人 費用 1300円

とき	ところ	時間
5日(月)	保健センター	8:30~10:30
12日(月)		
14日(水)	西植田公民館	
15日(木)	仏生山公民館	
16日(金)		
19日(月)	保健センター	
23日(金)	下笠居公民館	
26日(月)	保健センター	

※保健センターでの受診は予約が必要です。電話で保健センターへ。

## ◆大腸がん集団検診◆

対象者 40歳以上の人 費用 500円

とき	ところ	時間
5日(月)	保健センター	9:30~11:00
7日(水)	西植田公民館	9:30~11:00
8日(木)	仏生山公民館	13:00~14:30
19日(月)	下笠居公民館	9:30~11:00

## 老齢福祉年金証書の提出

老齢福祉年金証書の提出は、4月と8月の年2回になっています。4月期年金を受け取った人は、郵便局の窓口においてある年金証書提出用封筒で、保険年金課へ郵送してください。

## 健康相談

4か月児相談は、個人通知します。

◆乳児相談◆(指定以外は13:00~15:00)

とき	ところ
1日(水)	三谷公民館
2日(木)	弦打・木太北部公民館
8日(水)	檀紙・川岡・屋島・川添公民館
13日(火)	古高松公民館
14日(水)	多肥・鬼無公民館 保健センター
16日(金)	太田・林公民館
20日(火)	西植田公民館(9:30~11:30) 木太・下笠居公民館
21日(水)	一宮・十河公民館 保健センター
22日(木)	仏生山・川島公民館
23日(金)	香西公民館
27日(火)	太田南・前田公民館
28日(水)	鶴尾・円座・屋島西公民館 保健センター

なお、年金の受け取りは4月9日(金)からです。

## ●お問い合わせ

保険年金課国民年金係  
(1階10番窓口 ☎839・2322)

## 国民年金保険料はお得な前納制度があります。

国民年金は、みんなで支え合い、すべての人に老後の基礎的な保障や、障害者・遺族になったときの保障を行うことを目的とした制度です。安定した制度運営と現在の給付水準の維持のため、保険料の適正な負担について、ご理解とご協力をお願いします。

平成16年度の国民年金保険料は、15年度と同額1万3300円で、保険料の納付書は社会保険庁から送付されます。1年間の保険料を4月30日(金)までに納めると

前納割引が受けられます。また、口座振替で全期前納することもできます。申し込みは、金融機関、郵便局の窓口で手続きをしてください。

	毎月納付した場合	前納時の保険料	割引額
1年前納	15万9600円	15万6770円	2830円 (1万3300円×12か月分)
半年前納	7万9800円	7万9150円	650円 (1万3300円×6か月分)

## ●お問い合わせ

高松西社会保険事務所(☎822・2861)

◆アルコール問題を考える家族のついで  
とき/13日(火) 午後1時30分~3時30分 費用/無料 対象者/アルコール問題を抱えた家族 内容/家族がともに語り合い、アルコール依存症の理解を深め、酒害者の回復を支援する。

◆ハジメの健康相談  
とき/月々金曜日(祝日は除く) 費用/無料 対象者/こころの病気、アルコールによる問題、ひきこもりなどについて相談を希望する人 内容/精神保健福祉相談員、保健師による個別相談。必要により精神科医師による相談

◆B型・C型肝炎検査  
とき/1日(木) 午前10時~11時 費用/有料 対象者/B型・C型肝炎検査を希望する人 内容/血液検査、医師による個別相談 ※検査結果は8日(木)になりますので、再度保健所に来てください。

◆エイズ相談  
とき/毎月2回(匿名での予約) 費用/医師が必要と認めた場合は無料 対象者/エイズに関する相談や検査を希望する人 内容/医師による個別相談、血液検査

●次の行事は予約が必要です。申し込みは保健予防課(☎839・2870)へ。

◆エイズ相談  
とき/毎月2回(匿名での予約) 費用/医師が必要と認めた場合は無料 対象者/エイズに関する相談や検査を希望する人 内容/医師による個別相談、血液検査

## 保健センター

桜町一丁目9-12

☎839・2363 FAX839・2367

※保健センターのホームページアドレス  
(<http://www.city.takamatsu.kagawa.jp/kenkofukushi/hokens/hoken/top.html>)

## 保健所

桜町一丁目10-27 FAX839・2879

●保健総務課 ☎839・2860

●生活衛生課 ☎839・2865

●保健予防課 ☎839・2870

## 健康診査

●どちらも受付時間は12:30~13:15

## ◆1歳6か月児健康診査◆

とき▶6日・13日・20日・27日(火)

ところ▶保健センター

※対象者には1歳7か月ごろに個人通知。

## ◆3歳児健康診査◆

とき▶2日・9日・16日・23日(金)

ところ▶保健センター

※対象者には3歳7か月ごろに個人通知。

## 献血

対象者 16歳から69歳までで、体重が男性45kg以上、女性40kg以上の健康な人

とき	ところ	時間
3日(土) 市民献血の日	南新町献血ルーム	10:00~13:00
		14:00~18:00
4日(日)	多肥公民館	10:00~12:00
		13:00~15:00
8日(木)	仏生山公民館	13:00~14:30
12日(月)	高松市役所	9:30~13:00
19日(月)	下笠居公民館	9:30~11:00

## 4月9日(金)まで窓口受付時間を午後7時まで延長します

- 市民課(☎839・2282)  
→全業務  
(証明書自動交付機も利用可能)
- 介護保険課(☎839・2326)  
→住所異動に伴う業務

- 保険年金課  
国民健康保険(☎839・2311)  
国民年金(☎839・2322)  
福祉医療(☎839・2315)  
→全業務
- 学校教育課(☎839・2616)  
→就学に関する業務

## 保険証の更新について

4月1日からは、新しい保険証(国民健康保険被保険者証・国民健康保険退職被保険者証)でなければ保険診療が受けられません。必ず新しい保険証(青刷)を病院などの窓口で提出してください。

職場の健康保険をやめたときや、市外から転入したときなどは、必ず14日以内に加算の届出をしてください。届出が遅れた場合は、規定により、さかのぼって(最高2年)保険料が賦課されますのでご注意ください。

なお、特別の事情がないのに、保険料を長期間滞納している世帯については、被保険者相互の負担の公平を図るため、有効期

間が6か月の短期被保険者証を交付します。また、滞納状況により、保険証のかわりに「被保険者資格証明書」を交付する場合があります。

また、平成16年度保険料の納入通知書は、7月上旬に納付義務者(世帯主)あてに送付します。

新しい保険証をまだ受け取っていない人や、国保の加入手続きなど詳しくは、保険年金課 国民健康保険資格賦課係(1階6番窓口 ☎839・2311)へ。

## 心の病気の人のデイケア (さくらクラブ)

とき▶毎週火曜日 13:30~15:30  
※祝日は除く。

ところ▶保健所

費用▶無料(若干自己負担のいる場合もあります)

対象▶心の病気があり、通院治療を受けている人

内容▶話し合いやグループ活動を通して、楽しく生活の幅を広げていく

申し込み▶保健予防課(予約が必要)

## 鳥インフルエンザについて

- 鶏肉や卵を食べることによって、人に感染したという事例はありません。
- 卵を生で食べることが不安な人は十分加熱することをおすすめします。
- 鶏肉は十分加熱して食べてください。
- 病気にかかった鳥から感染する可能性はきわめて低いと考えられます。
- 鳥や動物に直接接触した場合は手洗い、うがいをしましょう。

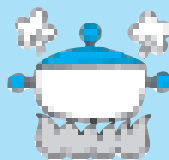

## ●お問い合わせ

人の健康について▶保健予防課  
食品について▶生活衛生課

## 忘れずに受けよう 予防接種！

### ●平成16年度予防接種一覧

種類	通知時期	接種対象年齢 (無料で受けられる年齢)
ツ反・BCG	1回	生後3か月の翌月
ポリオ	2回	1回目生後3~8か月 2回目生後9~14か月
●三種混合 ・ジフテリア ・百日せき ・破傷風	1期	初回接種 3回
		追加接種1回
●二種混合 ・ジフテリア ・破傷風	2期	1回
		小学校6年生
麻しん	1回	1歳の誕生日の前月※
風しん	1回	1歳の誕生日の翌月
日本脳炎	1期	初回接種 2回
		追加接種 1回
	2期	1回
	3期	1回

●住民票に基づいて個人通知しています(小・中学生の予防接種の案内は、学校を通じて配布)。

●実施時期は通年、ポリオについては毎年、春と秋に各地区公民館で集団接種しています。

●実施医療機関で接種を受けるときは、必ず予約してください。

※麻しんは1歳未満で通知が届きますが、無料で受けられるのは1歳を過ぎてからになります。1歳の誕生日を過ぎたら早めに受けるようにしてください。

## 風しんの予防接種を受けましょう

風しんは、妊娠初期の女性がかかる、先天性風疹症候群(白内障、先天性の心臓病、難聴などの症状)の赤ちゃんが生まれてくる可能性が高いと言われています。

また、大人は子どもより重症になる場合が多いと言われています。7歳6か月までに風しん予防接種を受けていない人、まだかかったことがない人は、任意接種(自己負担)になりますが、予防接種を受けることをお勧めします。

●成人の歯の健康教室  
とき/22日(木) 午後1時~3時  
(受付1時~2時30分) 費用/無料  
内容/40歳以上の人を対象に  
歯科健診と個別相談

●すくすく学級  
とき/22日(木) 午前10時~11時  
30分(受付9時30分~10時) 内容/1~3歳の幼児を持つ母親などを対象に親子遊びを通じた参加者同士の交流

●はぐくみ学級  
とき/20日(火) 午前10時~11時  
30分(受付9時30分~10時) 材料費/50円(離乳食代) 内容/乳児を持つ母親などを対象に赤ちゃんの育児と離乳食について

●親子の歯の健康教室  
とき/8日(木)・15日(木) 午後1時~3時(受付1時~2時) 費用/無料 内容/幼児とその親を対象に歯科検診と個別相談

●骨粗しょう症予防教室  
とき/5日(月)・12日(月)・19日(月)・26日(月) 午前9時~正午(受付9時~11時30分)、午後1時~4時(受付1時~3時30分) 費用/無料 内容/18歳以上の人の骨密度測定と個別相談

●次の行事は予約が必要です。  
申し込みは保健センター(☎839・2363)へ。

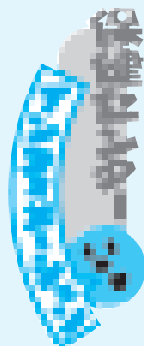



# 4月の休日当番

外:外科 内:内科 小:小児科 産:産婦人科 耳:耳鼻科 眼:眼科 整:整形外科

病院や医院の所在地などは、休日当番テレホンサービス(☎867・5199、有線299)や、高松市医師会のホームページ(<http://www.netwave.or.jp/~ishikai/>)を利用すると便利です。必ず時間内に診療を。

※4月1日(木)から休日当番テレホンサービスの電話番号が変更になりました。ご注意ください。

※当番医は都合により変更する場合があります。受診の際は電話で確認してください。

## 高松市医師会

(9:00~18:00)

### ▶ 4日

外 KKR高松病院(天神前 ☎861・3261)  
高松協同病院(木太町 ☎833・2330)  
小 黒部小児科医院(木太町 ☎867・2266)

内 高松協同病院(木太町 ☎833・2330)  
内科高橋クリニック(藤塚町一丁目 ☎831・7073)  
耳 阿河耳鼻咽喉科医院(香川県香川町大野 ☎885・3387)

### ▶ 11日

外 広瀬病院(松縄町 ☎867・9911)  
花房外科医院(鶴町 ☎881・0066)  
小 竹広小児科医院(太田下町 ☎866・2461)  
産 中央病院(番町五丁目 ☎835・2222)

内 中央病院(番町五丁目 ☎835・2222)  
佐々木内科クリニック(福岡町四丁目 ☎821・1236)  
耳 かねたけ耳鼻咽喉科医院(屋島西町 ☎841・8733)  
眼 松下眼科医院(瓦町二丁目 ☎833・1388)

### ▶ 18日

外 斉藤病院(花園町一丁目 ☎862・3155)  
安倍医院(寺井町 ☎886・1015)  
小 住谷小児科医院(郷東町 ☎832・8808)

内 高松赤十字病院(番町四丁目 ☎831・7101)  
香西内科医院(檀紙町 ☎886・5510)  
耳 石井耳鼻咽喉科医院(木太町 ☎866・7220)

### ▶ 25日

外 クワヤ病院(塩屋町 ☎851・5208)  
おさか脳神経外科病院(三名町 ☎886・3300)  
小 市民病院(宮脇町二丁目 ☎834・2181)  
産 和田産婦人科医院(木太町 ☎867・2340)

内 クワヤ病院(塩屋町 ☎851・5208)  
はせ川内科循環器科医院(屋島西町 ☎841・1555)  
耳 ふじさわ医院(観光通一丁目 ☎861・3387)  
眼 福田眼科医院(仏生山町 ☎889・5633)

### ▶ 29日

外 屋島総合病院(屋島西町 ☎841・9141)  
井川病院(藤塚町一丁目 ☎861・4306)  
小 しぶや小児科クリニック(木田郡牟礼町牟礼 ☎845・6111)

内 井川病院(藤塚町一丁目 ☎861・4306)  
はまもと医院(六条町 ☎864・6666)  
眼 屋島総合病院(屋島西町 ☎841・9141)

## 木田郡医師会

(診療時間は各医療機関へ)

▶ 4日 整・外 おかべ整形外科  
(木田郡三木町井戸 ☎898・3333)

▶ 25日 内 木村医院  
(前田東町 ☎847・6002)

▶ 11日 外 三好外科胃腸科医院  
(亀田町 ☎847・8888)

▶ 29日 外 林外科胃腸科医院  
(木田郡三木町池戸 ☎898・4111)

▶ 18日 外 岡崎外科医院  
(前田東町 ☎847・5038)

耳 小西耳鼻咽喉科医院  
(木田郡三木町氷上 ☎898・0157)

## ◆夜間急病◆

●高松市夜間急病診療所(内科・小児科)  
(保健センター1階 ☎839・2299)  
毎日 19:30~23:30

●高松市歯科救急医療センター(歯科)  
(福岡町三丁目36-23 ☎851・1167)  
月~土曜日 19:30~21:30  
※祝日を除く。

## 高松市薬剤師会

(8:30~18:00)

- ▶ 4日 松本薬局  
(通町 ☎851・3268)  
さくら調剤薬局 寺井店  
(寺井町 ☎885・9585)
- ▶ 11日 市薬剤師会調剤薬局「亀岡」  
(番町五丁目 ☎863・6003)  
みさき調剤薬局  
(屋島西町 ☎844・3900)
- ▶ 18日 アクア調剤薬局  
(天神前 ☎812・3678)  
エース調剤薬局  
(檀紙町 ☎885・3544)
- ▶ 25日 すずらん調剤薬局 南店  
(観光通一丁目 ☎861・0101)  
オリーブ調剤薬局 仏生山店  
(仏生山町 ☎840・1091)
- ▶ 29日 ウェル調剤薬局 藤塚店  
(藤塚町一丁目 ☎863・6151)  
サフラン調剤薬局  
(福岡町三丁目 ☎826・0418)

## 高松市歯科医師会

(9:00~16:00)

▶ 4日・11日・18日・25日・29日  
高松市歯科救急医療センター  
(福岡町三丁目 ☎851・1167)

## 香川県接骨師会

(9:00~17:00)

▶ 4日・11日・18日・25日・29日  
接骨会館(中野町 ☎834・4928)

## 図書館のおすすめBOOK

●高松市図書館(昭和町一丁目 ☎861・4501) ●松島分館(松島町一丁目 ☎833・7727)  
休 館 ▶ 5日(月)・12日(月)・19日(月)・26日(月)・30日(金)

### ゴールドイーのお人形

M・B・ゴフスタイン/作  
末盛 千枝子/訳  
すえもりブックス  
両親が残した人形を作る仕事を続  
けながら、ひとりで暮らす女の子・  
ゴールドイー。ある日、お気に入りの  
店で美しいランプと出会います。  
読んだ後、とてもやさしい気持ち  
になれる本。ゴールドイーのように、  
信じる気持ちを大事にしたいですね。



請求記号 933 コフ

### 獄中記 地獄篇

ジェフリー・アーチャー/著  
田口 俊樹/訳  
アーティストハウス  
著者はイギリスの作家で、政治家で、  
サーの称号を持つ貴族でもあります。  
その彼が、偽証と司法妨害の疑いで逮  
捕され、獄中で執筆した日記が本書。  
さすがにベストセラー作家だけあって、  
獄中での恐ろしい内容も、まるで小説を  
読んでいるように読者をひきつけます。



請求記号 9360 アチ

# 市民相談

※祝日を除く

## 市民相談コーナー

(市役所1階 ☎839・2111)

- 市長相談(予約が必要)  
22日(木) 15:30~16:30
- 人権法律相談  
毎週月曜日 10:00~15:00
- 行政相談  
毎週水曜日 10:00~15:00
- 税務相談  
9日(金) 10:00~15:00
- 戸籍相談  
20日(火) 9:00~16:00
- 経営相談  
今回は6月17日(木)です。
- 緑化相談  
13日(火)・27日(火) 9:00~16:00
- 弁護士法律相談(予約が必要)  
毎週火曜日、1日(木)・15日(木)  
13:00~16:00
- 司法書士法律相談(予約が必要)  
8日(木)・22日(木) 13:00~16:00
- 消費生活相談(☎839・2066)  
月~金曜日 8:30~17:00
- 育児相談  
月~金曜日 9:00~16:00
- 健康相談  
月~金曜日 8:30~17:00
- 環境行政相談  
23日(金) 10:00~15:00

# 福祉相談

市総合福祉会館

(観光通二丁目8-20 ☎831・6633)

- 身体障害者相談(4階)  
市身体障害者協会(☎831・7515)  
月~金曜日(祝日を除く) 10:00~16:00
- 知的障害者・児療育相談(4階)  
知的障害児者ネットワーク(☎812・5800)  
毎週月~水曜日、毎月第1日曜日  
(祝日を除く) 10:00~13:00
- 老人の健康相談(2階)  
老人福祉センター茶寿荘(☎831・6800)  
13日(火)・27日(火) 13:00~14:00
- 老人機能回復訓練と診断(2階)  
老人福祉センター茶寿荘(☎831・6800)  
8日(木)・22日(木) 13:00~14:00
- 身体障害者機能回復相談(1階)  
身体障害者福祉センターコスモス園  
(☎831・4600)  
15日(木) 13:00~14:00

# その他の相談

- 心配ごと相談  
市社会福祉協議会(☎811・5666)  
福祉コミュニティセンター・高松内  
○一般相談(月・水・金曜日)  
10:00~15:00(電話相談可)
- 弁護士相談(月1回、予約が必要)  
日程はお問い合わせください。
- 女性センター相談(☎821・2000)  
○こころ  
火曜日と祝日を除く毎日(予約が必要)
- からだ  
7日(水)・21日(水)(予約が必要)

- 人権  
23日(金) 13:00~16:00
- 働く人  
22日(木) 13:00~16:00
- 定例行政相談所  
15日(木) 13:30~16:00  
国の男女共同参画施策についての苦情・要望などを受付
- 障害者相談  
○障害者生活支援センターたかまつ  
(☎815・0330)  
月~金曜日、4日(日)・18日(日)  
9:00~17:00  
※第2・4金曜日は19:00まで
- 障害者生活支援センターあい  
(☎847・1021)  
月~金曜日、3日(土)・17日(土)  
9:00~18:00
- 子ども専用相談電話  
○子どもスマイルテレホン(☎839・2525)
- いじめ110番(☎821・0099)
- 家庭児童相談  
○母子児童課(市役所2階 ☎839・2353)
- 市社会福祉協議会(☎811・5666)  
福祉コミュニティセンター・高松内  
毎週火曜日 10:00~15:00
- 母子・婦人相談  
母子児童課(市役所2階 ☎839・2353)
- 暴力追放相談  
※第2・4火曜日は弁護士相談日  
暴力追放運動推進センター(☎837・8889)
- 交通事故相談  
交通安全対策課(市役所7階 ☎839・2555)
- NPOサポート相談(予約が必要・祝日を除く)  
市ボランティア・市民活動センター  
(☎835・0122)  
火~金曜日 10:00~19:00  
土・日曜日 10:00~17:00

# 4月の 移動 図書館 日程

※地区内の巡回場所や時間が一部変更になっていきます。ご注意ください。

お問い合わせ▼市図書館(☎861・4500)

## 鶴尾

鶴尾公民館	6日(火)	9:30~10:10
市営すみれ団地	6日(火)	10:20~10:50
県身障センター	8日(木)	13:20~14:00
県営西春日団地	28日(水)	14:10~14:50

## 太田

高松地方気象台	1日(木)	9:30~10:50
四電太田アパート	1日(木)	9:30~10:50
	15日(木)	13:30~14:50
太田中央公民館	2日(金)	10:20~10:50
くにとう幼稚園	6日(火)	13:50~15:00
三条公務員住宅	8日(木)	14:15~15:00
太田南公民館	8日(木)	9:30~10:50
	22日(木)	13:30~14:50
太田南小学校	15日(木)	9:30~10:00
太田小学校	23日(金)	13:40~15:00
県営太田団地	27日(火)	9:30~10:10
三条市職員住宅	27日(火)	10:20~10:50

## 木太

四電木太アパート	2日(金)	9:30~10:10
木太北部小学校	12日(月)	13:00~14:30
木太公民館	22日(木)	9:30~10:50
木太南公民館	28日(水)	9:30~10:50

## 屋島

屋島公務員住宅	2日(金)	13:30~14:50
	19日(月)	9:30~10:20
屋島西公民館	6日(火)	13:30~14:50
	20日(火)	9:30~10:50
屋島公民館	21日(水)	13:30~14:50
のぞみ幼稚園	22日(木)	13:50~15:00
四電満元アパート	26日(月)	9:30~10:10
ケアハウス屋島	26日(月)	10:20~10:50
屋島東小学校	26日(月)	13:15~14:10

## 三谷・多肥・佐生・一宮

三溪小学校	7日(水)	9:50~11:00
さつき荘	8日(木)	14:20~14:50
三溪幼稚園	9日(金)	13:50~14:50
仏生山公民館	13日(火)	9:30~10:50
龍雲中学校	13日(火)	13:40~14:50
田村神社社務所前	5日(月)	13:30~14:50
	16日(金)	9:30~10:50
一宮一宮団地	9日(金)	9:30~10:50
一宮幼稚園	19日(月)	13:40~15:00
成合北団地	28日(水)	13:30~14:00

## 前田・川添・林

前田小学校	15日(木)	9:40~10:50
高田南団地	21日(水)	9:40~10:50
東山崎団地	1日(木)	14:25~15:00
川添保育園	7日(水)	14:30~15:00
川添小学校	12日(月)	9:30~10:50
白樺保育園	22日(木)	10:20~10:50
林公民館	22日(木)	9:30~10:00

## 古高松

さつきヶ丘団地	1日(木)	13:30~14:10
つくし幼稚園	1日(木)	13:50~15:00
古高松小学校	6日(火)	9:30~10:50
	20日(火)	13:40~15:00
古高松南小学校	14日(水)	9:30~10:50
屋島ファミリーホーム	19日(月)	10:30~11:00
県営屋島東団地	26日(月)	9:40~10:10
東津団地前	26日(月)	10:20~10:50
香川工務事務所	26日(月)	12:30~13:00

## 川岡・円座・檀紙・荻打

川岡公民館	8日(木)	9:40~10:20
奈良須団地	8日(木)	10:35~11:10
円座公民館	13日(火)	9:30~10:50
	27日(火)	13:30~14:50
高松西保育園	15日(木)	10:20~11:00
檀紙公民館	20日(火)	9:30~10:10
荻打公民館	20日(火)	10:20~10:50

## 鬼無・香西・下笠居

鬼無小学校	15日(木)	13:40~15:00
香西幼稚園	13日(火)	14:10~15:00
福祉センター勝賀	23日(金)	9:20~9:50
ハピネス	13日(火)	13:30~14:00
県営植松団地	20日(火)	13:30~14:00
下笠居小学校	20日(火)	14:15~15:00
下笠居西部保育所	23日(金)	10:10~10:50

## 川島・十河・植田・東植田

川島保育所	5日(月)	10:20~11:00
川島公民館	26日(月)	13:40~14:50
すみれ保育園	5日(月)	9:40~10:10
すみれ荘	7日(水)	13:45~14:15
十河小学校	16日(金)	13:10~14:15
植田小学校	14日(水)	13:00~14:00
菅沢分校	8日(木)	13:00~13:30
東植田小学校	14日(水)	14:10~14:50